

LAZER

CULTURA

GASTRONOMIA

complexo

de
20 MAR
ÇO

feira
do PRODUTOR

casa
do ARTESÃO

para o município de
Barra do Rio Azul - RS

Infraestrutura local / Insolação e Ventos Predominantes

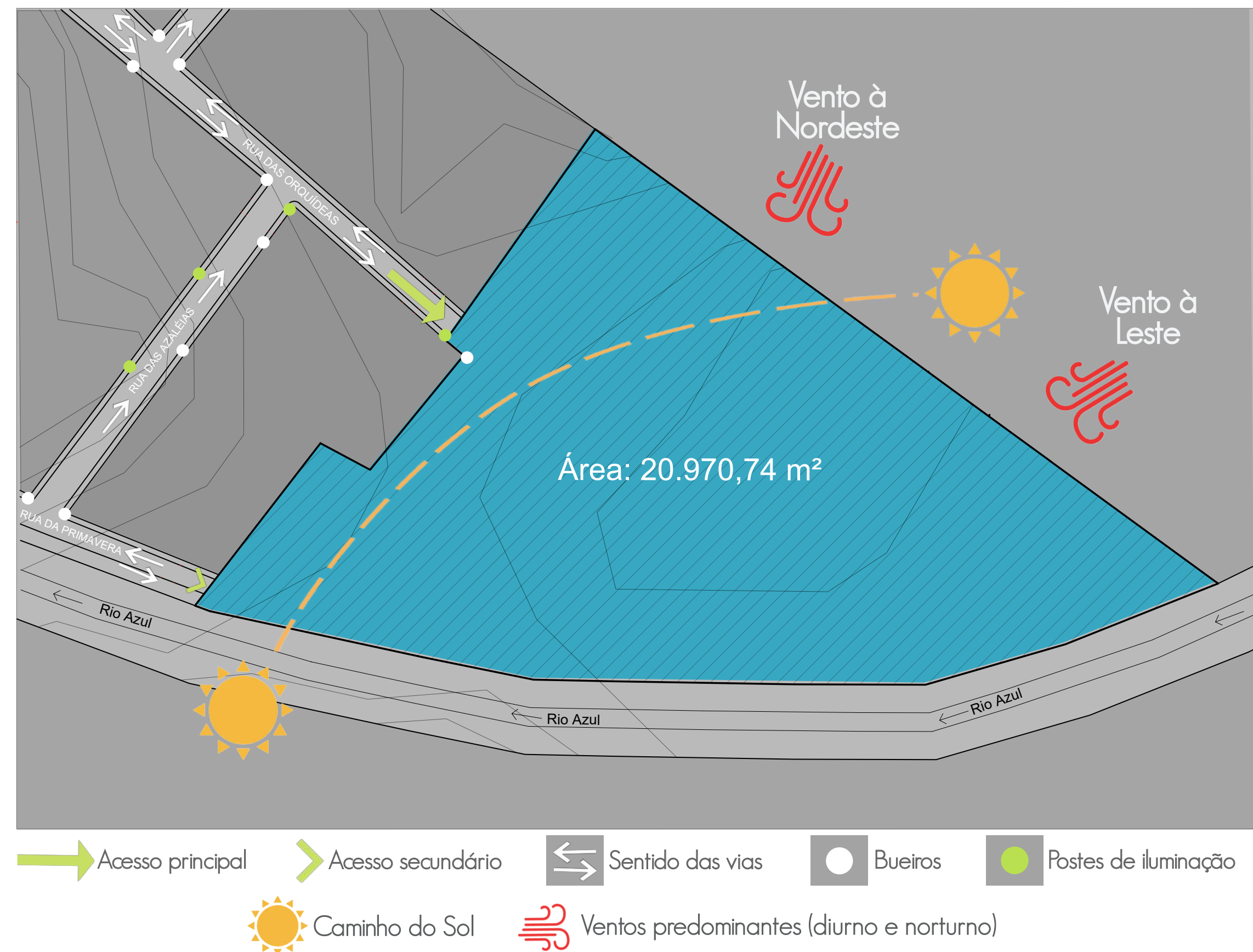

Levantamento fotográfico do terreno

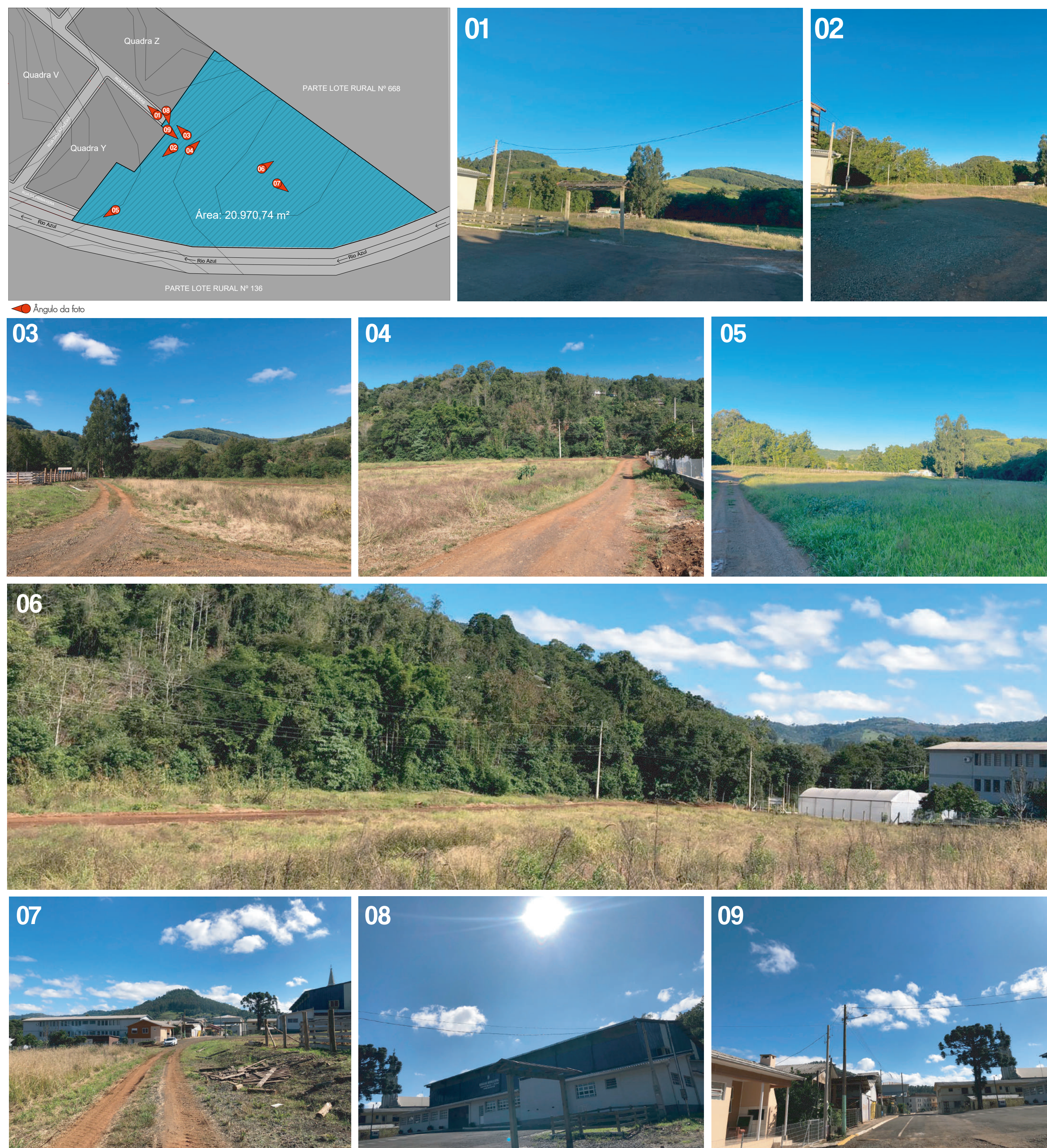

Estudos de Caso

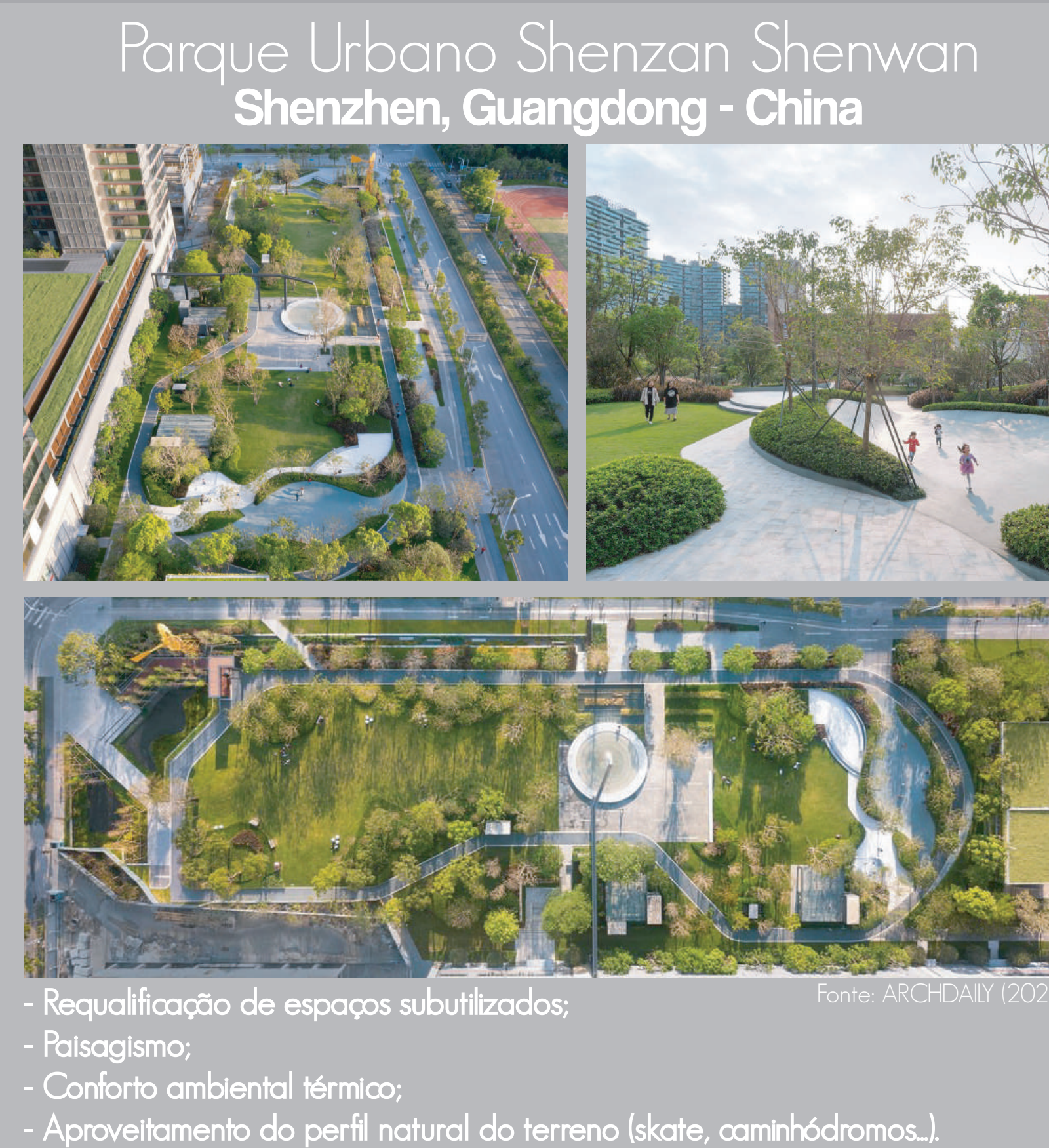

Conceituação

Partilhar

1. fazer partilha de; repartir, distribuir
2. experimentar (o mesmo sentimento, vivência, opinião, etc.); tomar parte (em); participar (em); compartilhar

Partilhar refere-se à ação de distribuir, repartir ou dividir algo em várias partes. Desta forma, é possível desfruir em comum de um determinado recurso ou espaço.

Sendo assim, Partilhar é o conceito adotado para o projeto. A palavra visa o embasamento das intenções do projeto, o qual tem o intuito de proporcionar um espaço para os moradores e visitantes de Barra do Rio Azul, os quais irão partilhar os melhores momentos com a família e amigos, em um lugar pensado no bem-estar, lazer e integração da população.

Ser Sentir Transformar
Acolher Lazer Partilhar Conviver
Família Felicidade Bem-estar
Cultura Coexistir Integrar Aproximar
Tradição Natureza Amizade Sintonia
Diversão

Programa de necessidades

- Estacionamento
- Casa do Artesão
- Feira do Produtor
- Palco de Eventos
- Restaurante e Café
- Playground
- Chimarródromo
- Academia ao Ar Livre
- Quadra Poliesportiva
- Caminhódromo
- Calçadão
- Fonte Interativa (Seca)
- Sanitários
- Mobiliário

Diagrama de Setores e Fluxos

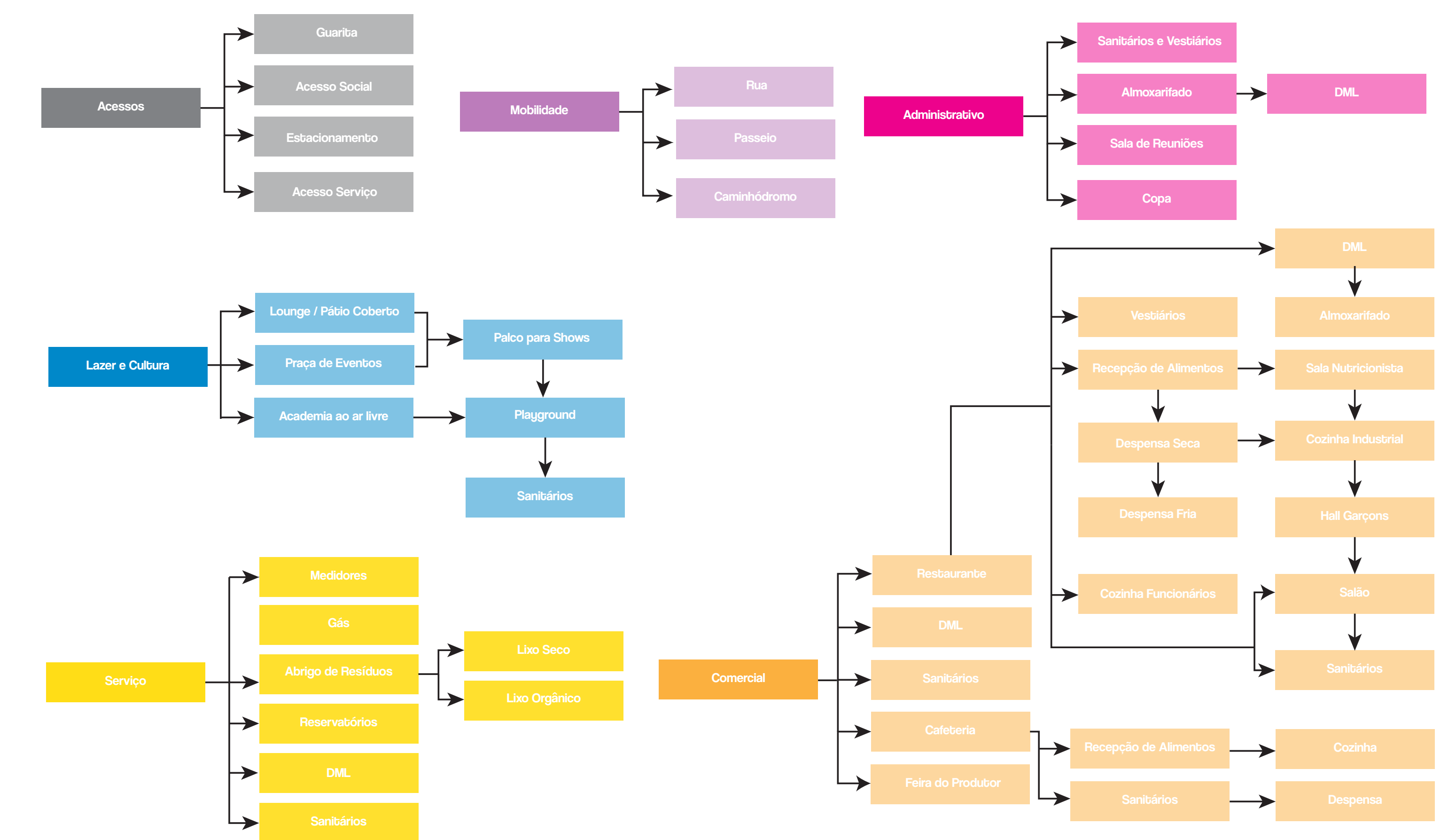

Inspirações, materialidade e técnicas sustentáveis



1) PARQUE da Gare / DDM. ArchDaily Brasil. 21 set. 2020. Disponível em: <https://www.archdaily.com.br/pt/049169/parque-da-gare-01>. Acesso em: 07 jun. 2022.
2) COMPLEXO de Serviços do Cidade de Machida / N. Yamada. Architect & Associates. ArchDaily Brasil. 11 dez. 2020. Disponível em: <https://www.archdaily.com.br/pt/049237/complexo-de-servicos-do-cidade-de-machida-n-yamada-architect-and-associates>. Acesso em: 08 jun. 2022.
3) CASA Acaicá / Gu. Realiz. Projetos. 11 jun. 2022. ArchDaily Brasil. Disponível em: <https://www.archdaily.com.br/pt/049232/casa-acaiaca-gu-realiz-projetos>. Acesso em: 08 jun. 2022.
4) CASA Acaicá / Gu. Realiz. Projetos. 11 jun. 2022. ArchDaily Brasil. Disponível em: <https://www.archdaily.com.br/pt/049232/casa-acaiaca-gu-realiz-projetos>. Acesso em: 08 jun. 2022.
5) MILLER Park na Cidade de Chattanooga / Skidmore, OWing, Merrill. 15 dez. 2006. ArchDaily Brasil. Disponível em: <https://www.archdaily.com.br/pt/000000/miller-park-na-cidade-de-chattanooga-skidmore-owing-merrill>. Acesso em: 08 jun. 2022.
6) CASA Acaicá / Gu. Realiz. Projetos. 11 jun. 2022. ArchDaily Brasil. Disponível em: <https://www.archdaily.com.br/pt/049232/casa-acaiaca-gu-realiz-projetos>. Acesso em: 08 jun. 2022.
7) MAO KHE Mining Park / H&P Architects. 01 jul. 2020. Disponível em: <https://www.archdaily.com.br/pt/049232/mao-khe-mining-park-hp-architects>. Acesso em: 08 jun. 2022.
8) BLUE SO. Selo. 01 jul. 2020. Disponível em: <https://www.archdaily.com.br/pt/049232/blue-so-selo>. Acesso em: 08 jun. 2022.
9) REVITALIZAÇÃO de Mao Khe Mining Park / H&P Architects. 01 jul. 2020. ArchDaily Brasil. Disponível em: <https://www.archdaily.com.br/pt/049232/revitalizacao-de-mao-khe-mining-park-hp-architects>. Acesso em: 08 jun. 2022.

Implantação e Paisagismo

Escala: 1/400

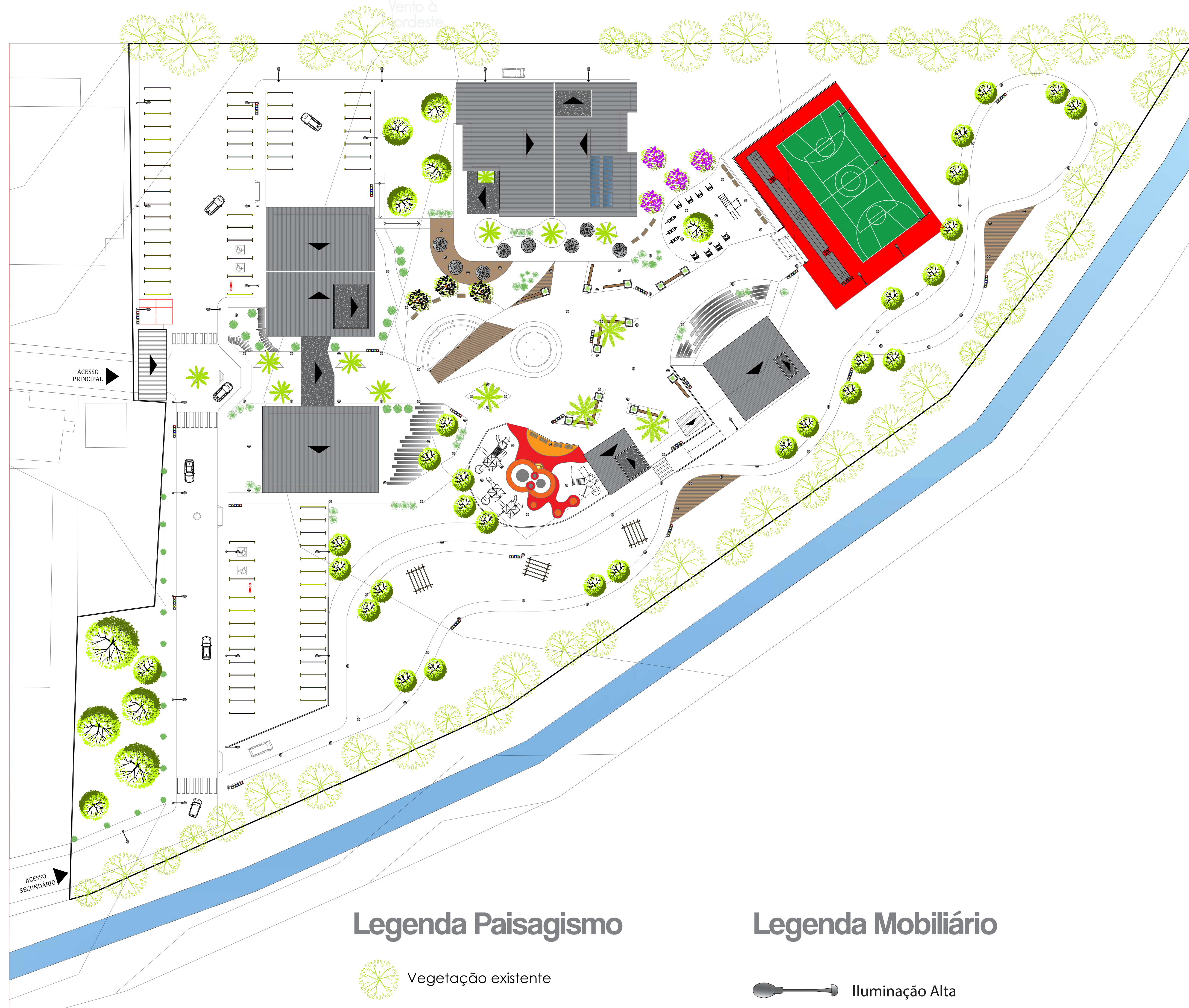
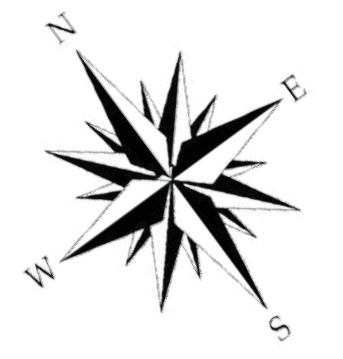

Legenda Paisagismo

- Vegetação existente
- Grama Esmeralda (Zoysiajaponica)
- Ipê Amarelo (Hadoopanthus Albus)
- Ipê Roxo (Hadoopanthus Impetiginosus)
- Palmeira Real (Roystonea Regiasinonímia)
- Pau-ferro (Caesalpinia Leiostrachya)
- Dasilírio (Dasyllirion)
- Moréia (Dietes Bicolor)

Legenda Mobiliário

- Iluminação Alta
- Iluminação Média
- Iluminação de Piso
- Lixeiras
- Pergolado
- Banco externo

Paginação de Pisos

- Piso Intertravado de Concreto
- Basalto
- Deck de madeira
- Piso emborrachado





Implantação e Cobertura

Escala: 1/400



Detalhamento Mobiliário

Escala: 1/100



Planta Baixa Guarita

Área Total: 18,70m²

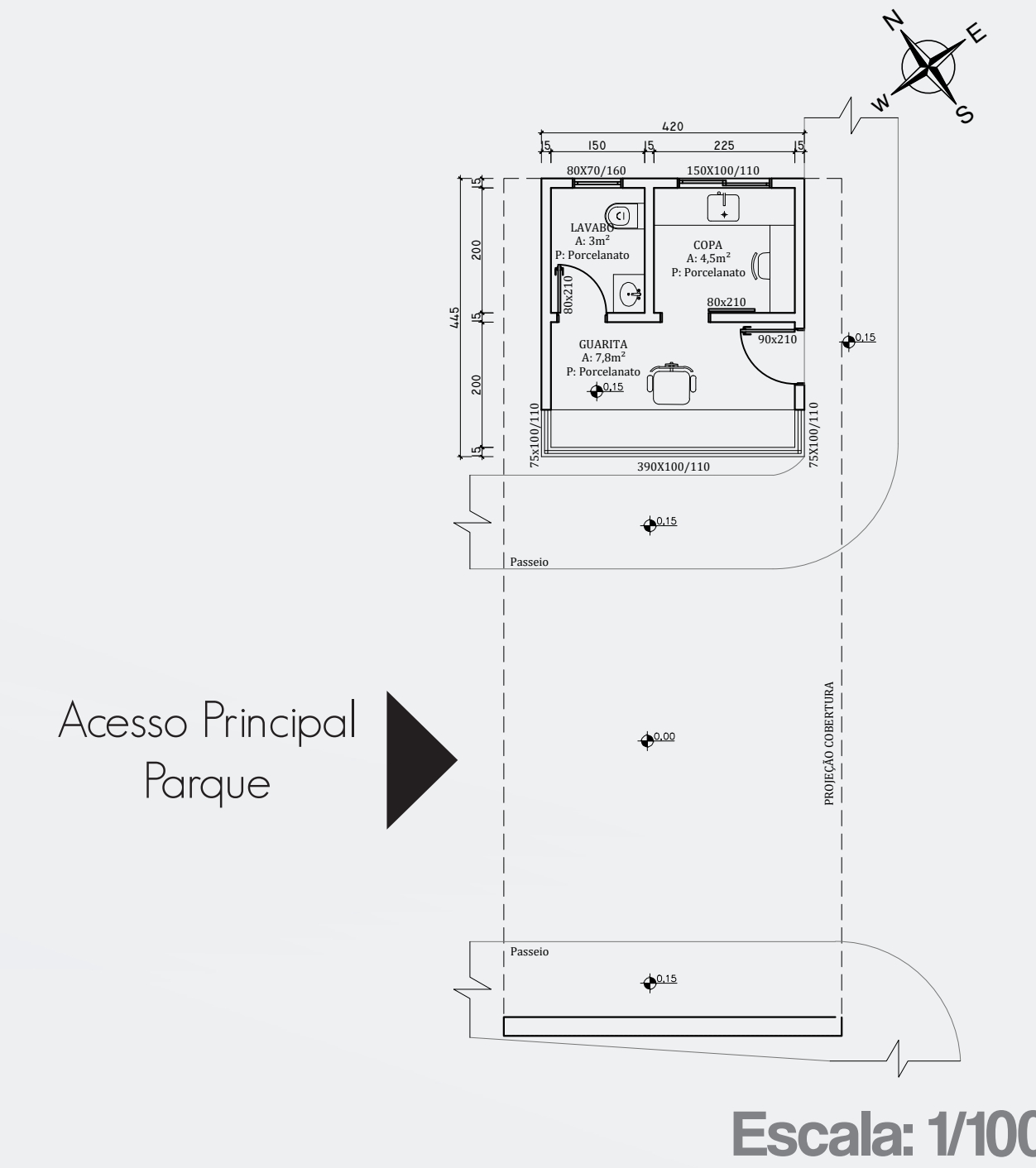

Fachada Principal



MATERIALIDADE

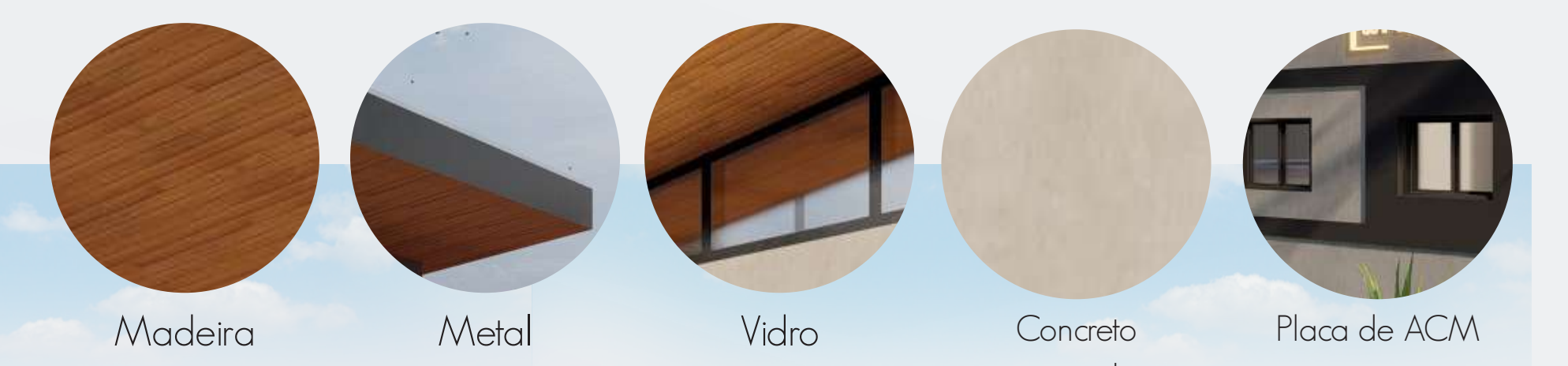



Corte A-A



Visão do Restaurante



Perspectiva da Fonte



Esquema Fonte Interativa (Seca)

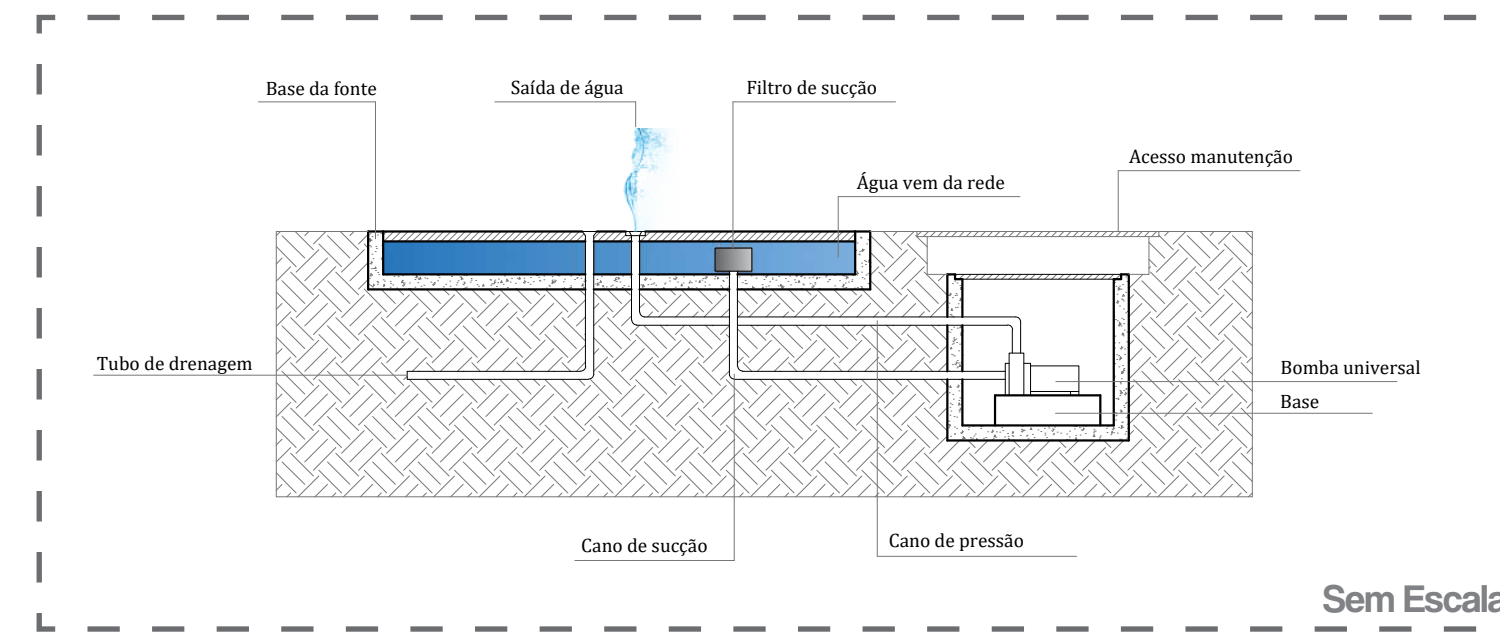

Playground



Escala: 1/150

Pergolados



Caminhão



Corte B-B

Escala: 1/150

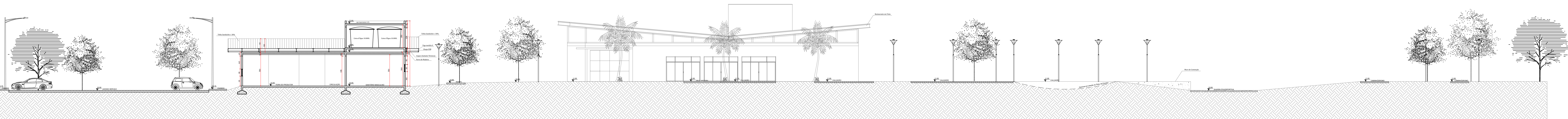

Bloco Feira do Produtor

Fachada Sul

Fachada Oeste

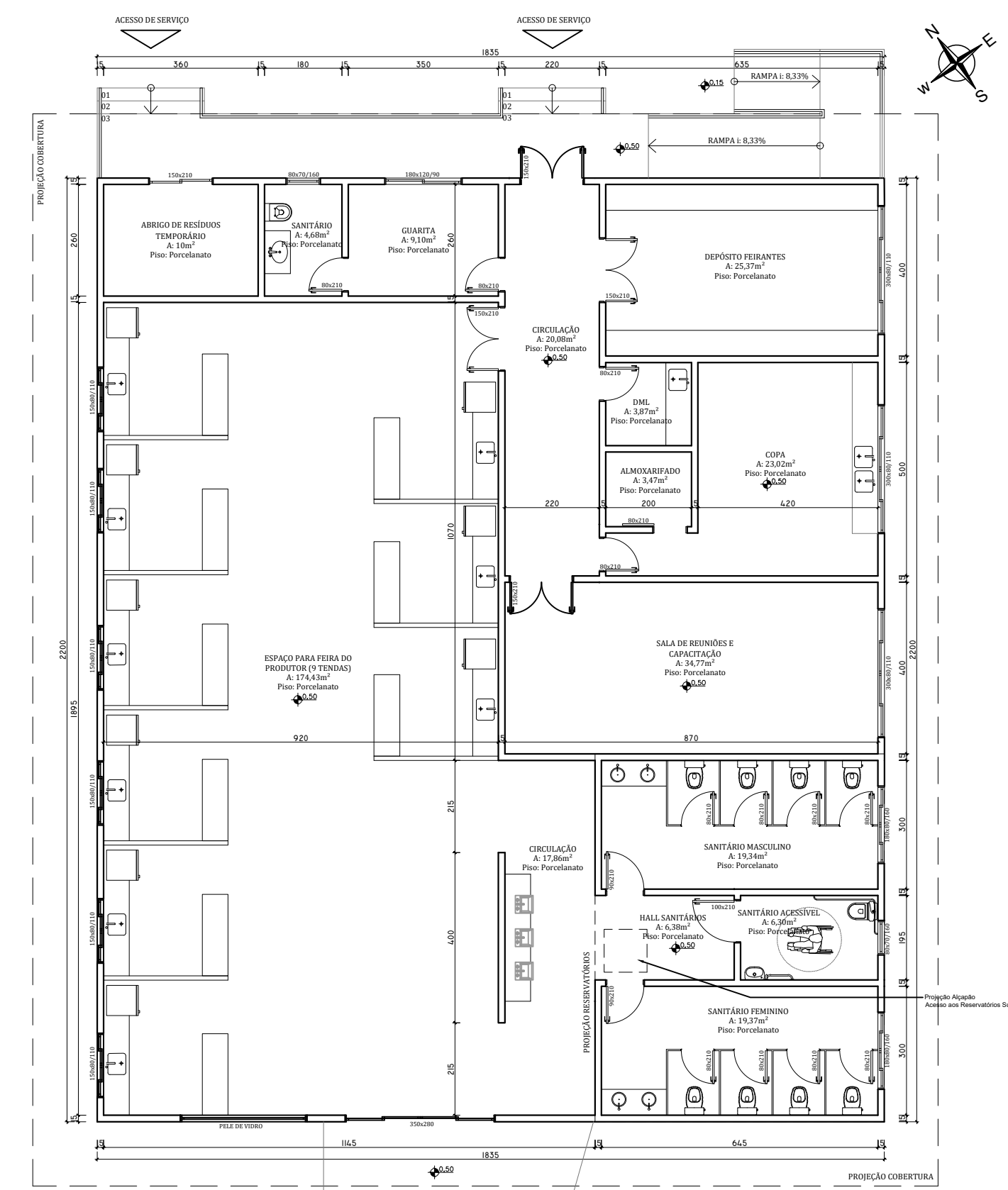
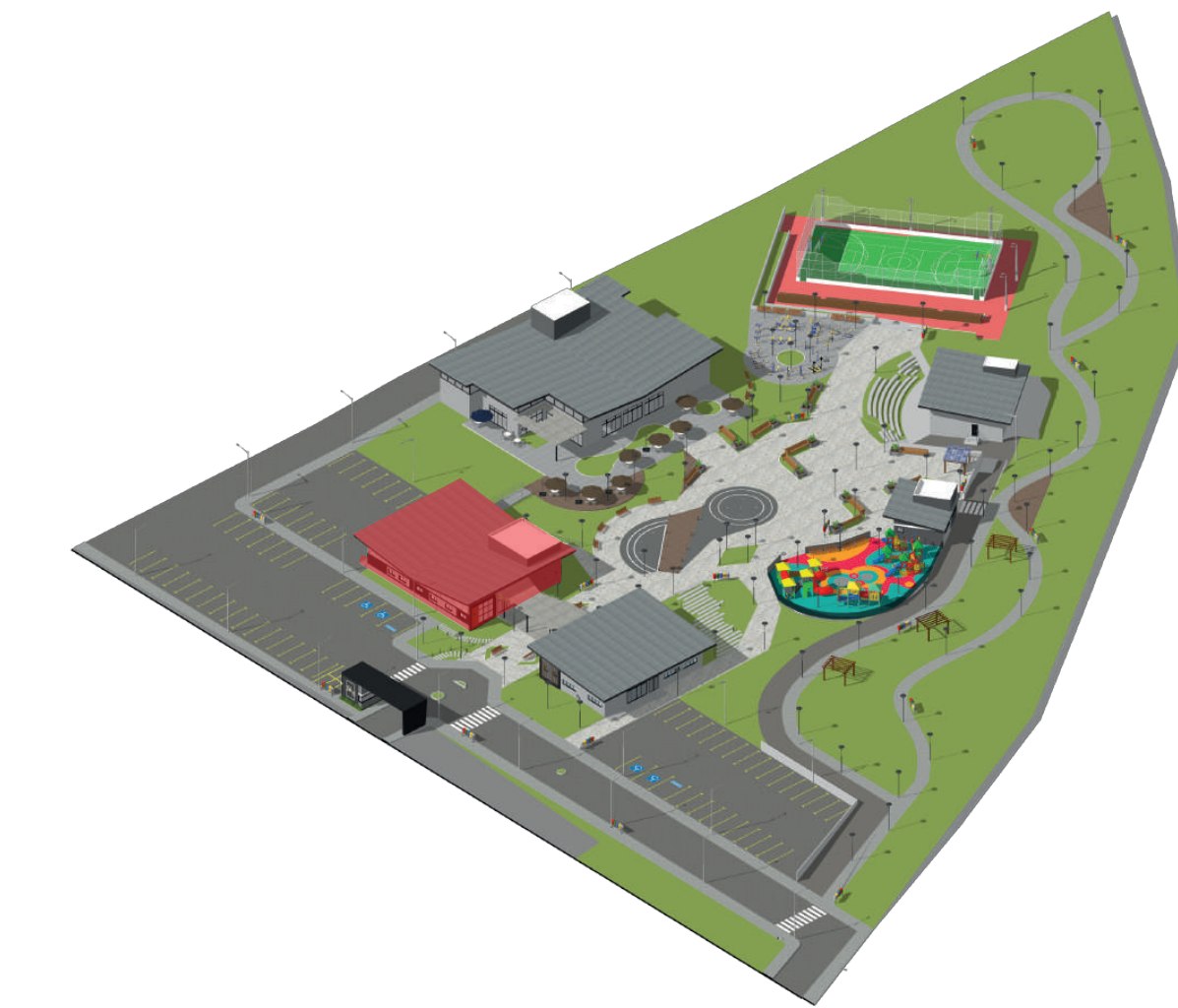

PLANTA BAIXA BLOCO FEIRA DO PRODUTOR (TÉCNICA)
ÁREA TOTAL: 433,71m²
ESCALA: 1/125

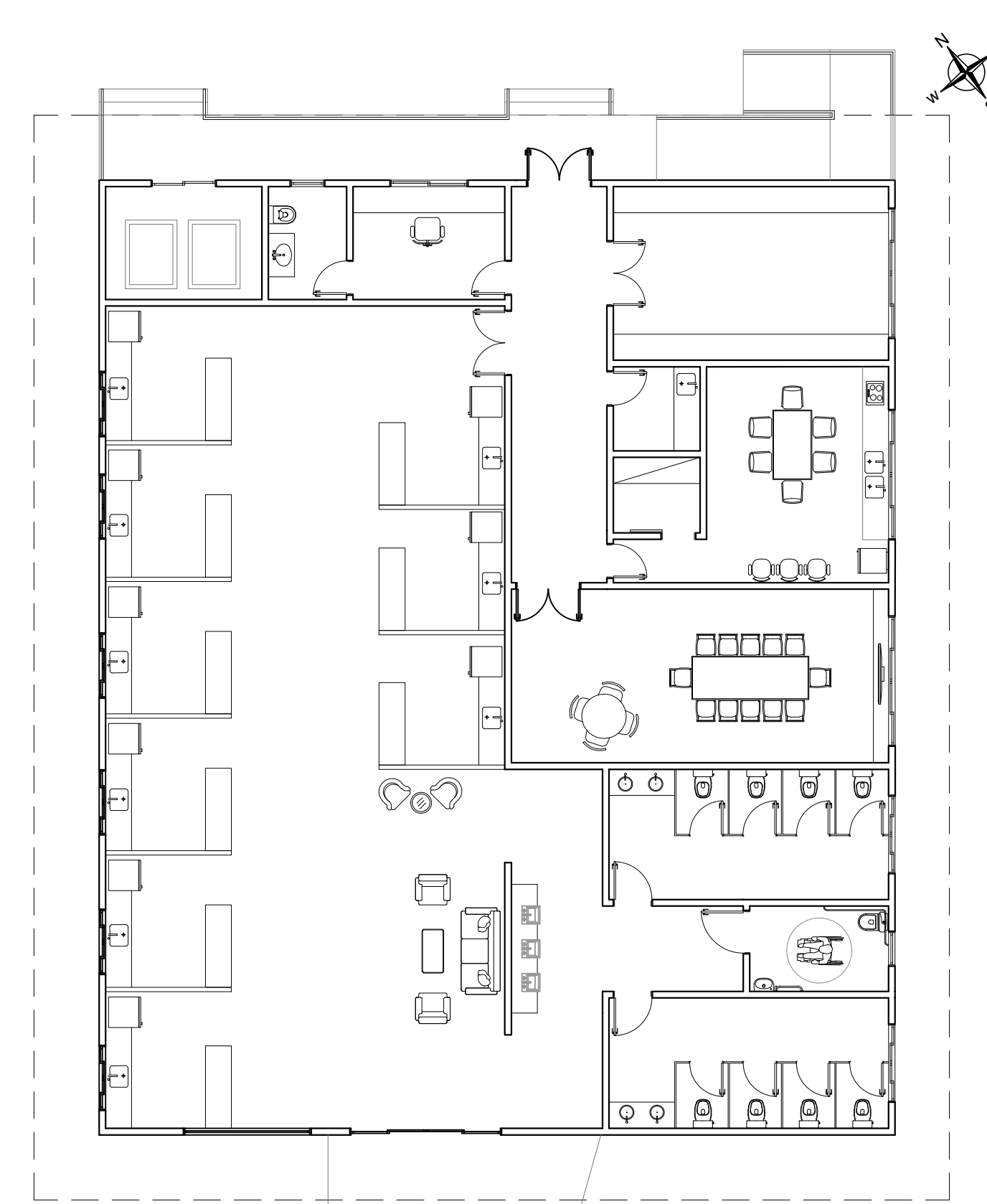

PLANTA BAIXA BLOCO FEIRA DO PRODUTOR (MOBIILIADA)
ESCALA: 1/125

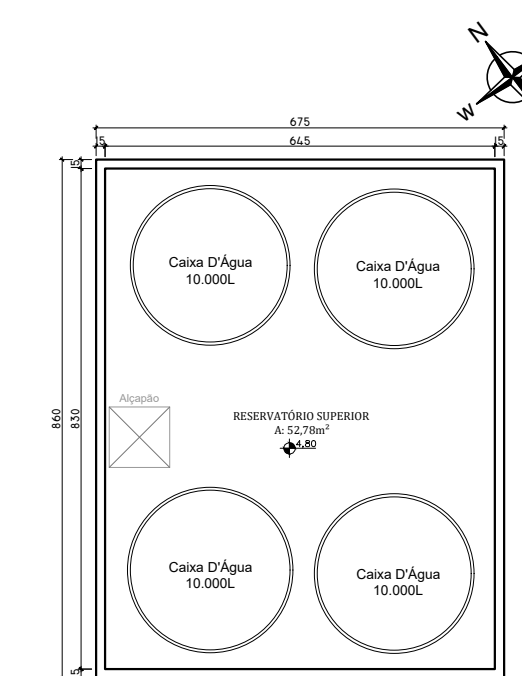
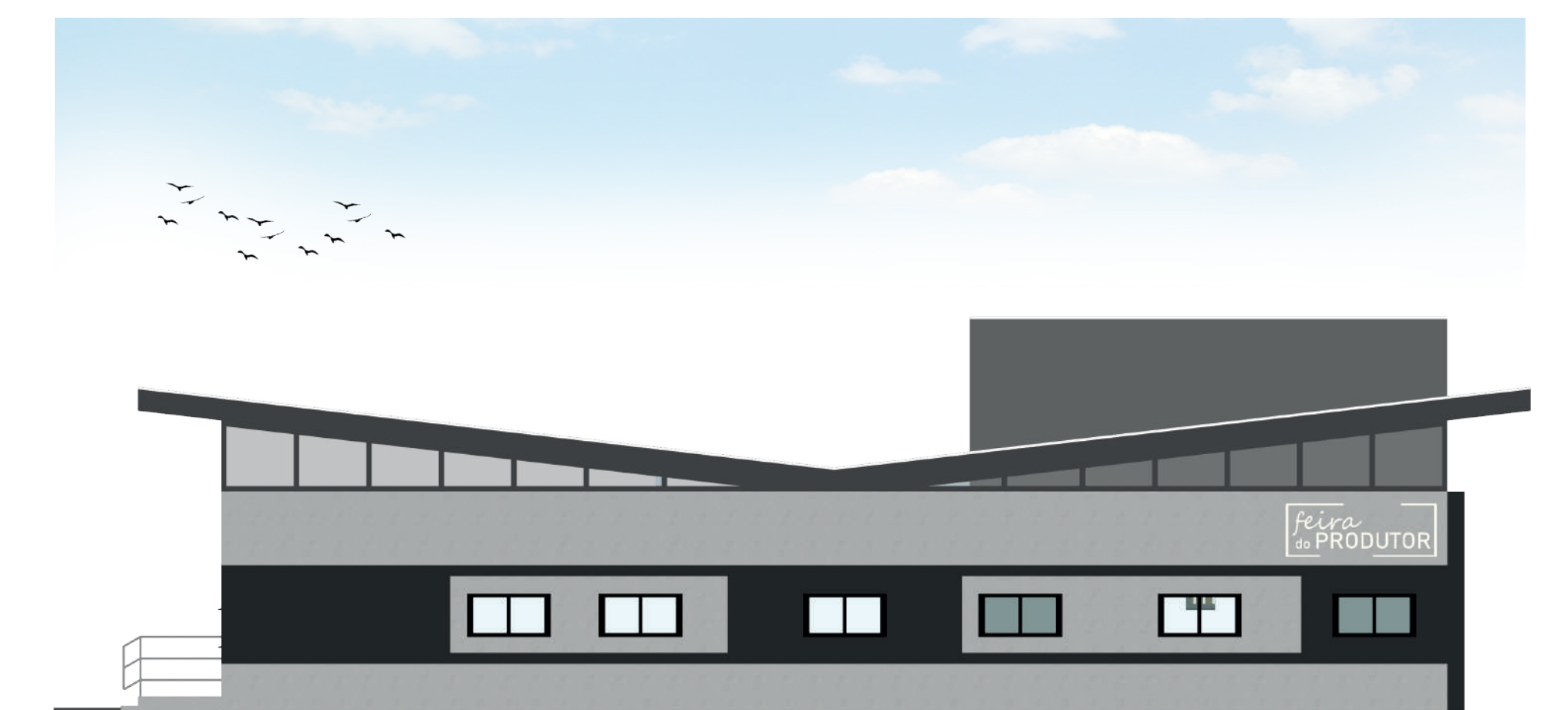

PLANTA BAIXA RESERVATÓRIO SUPERIOR
ÁREA TOTAL: 57,89m²
ESCALA: 1/125





Bloco Casa do Artesão

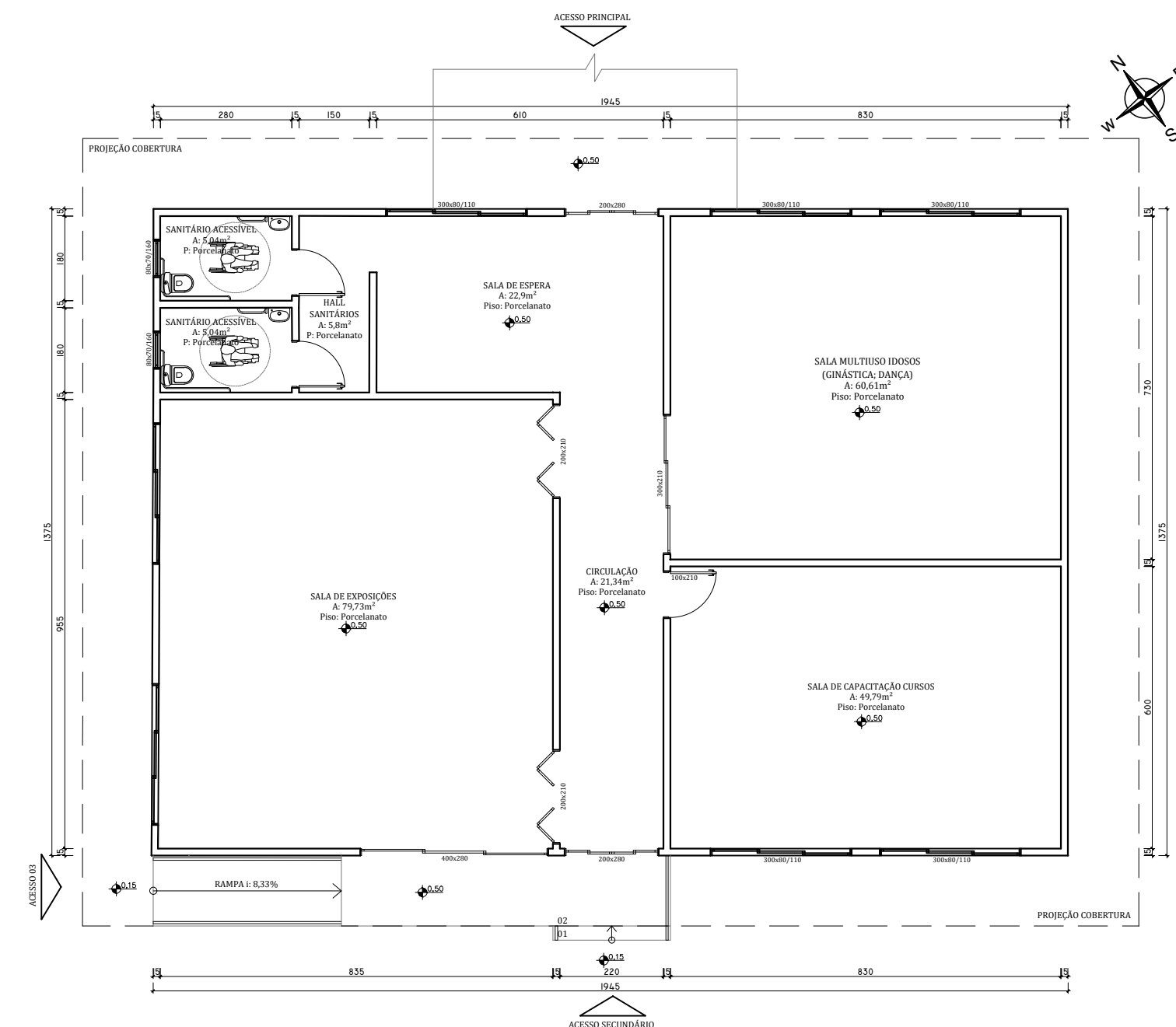

PLANTA BAIXA BLOCO CASA DO ARTESÃO (TÉCNICA)
ÁREA TOTAL: 267,48m²
ESCALA: 1/125



PLANTA BAIXA BLOCO CASA DO ARTESÃO (MOBILIADA)
ESCALA: 1/125



Fachada Norte



Fachada Oeste

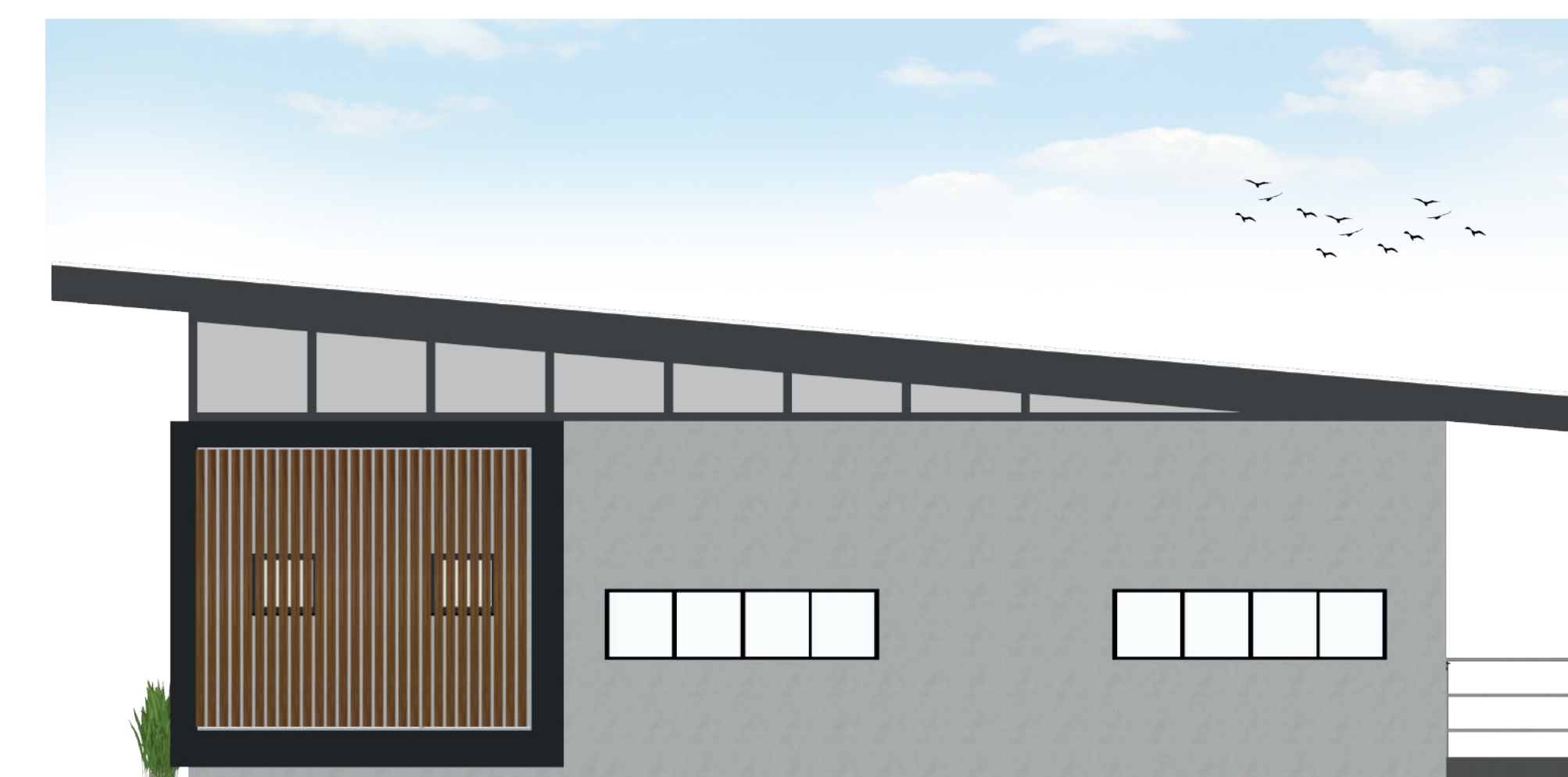

Restaurante e Café

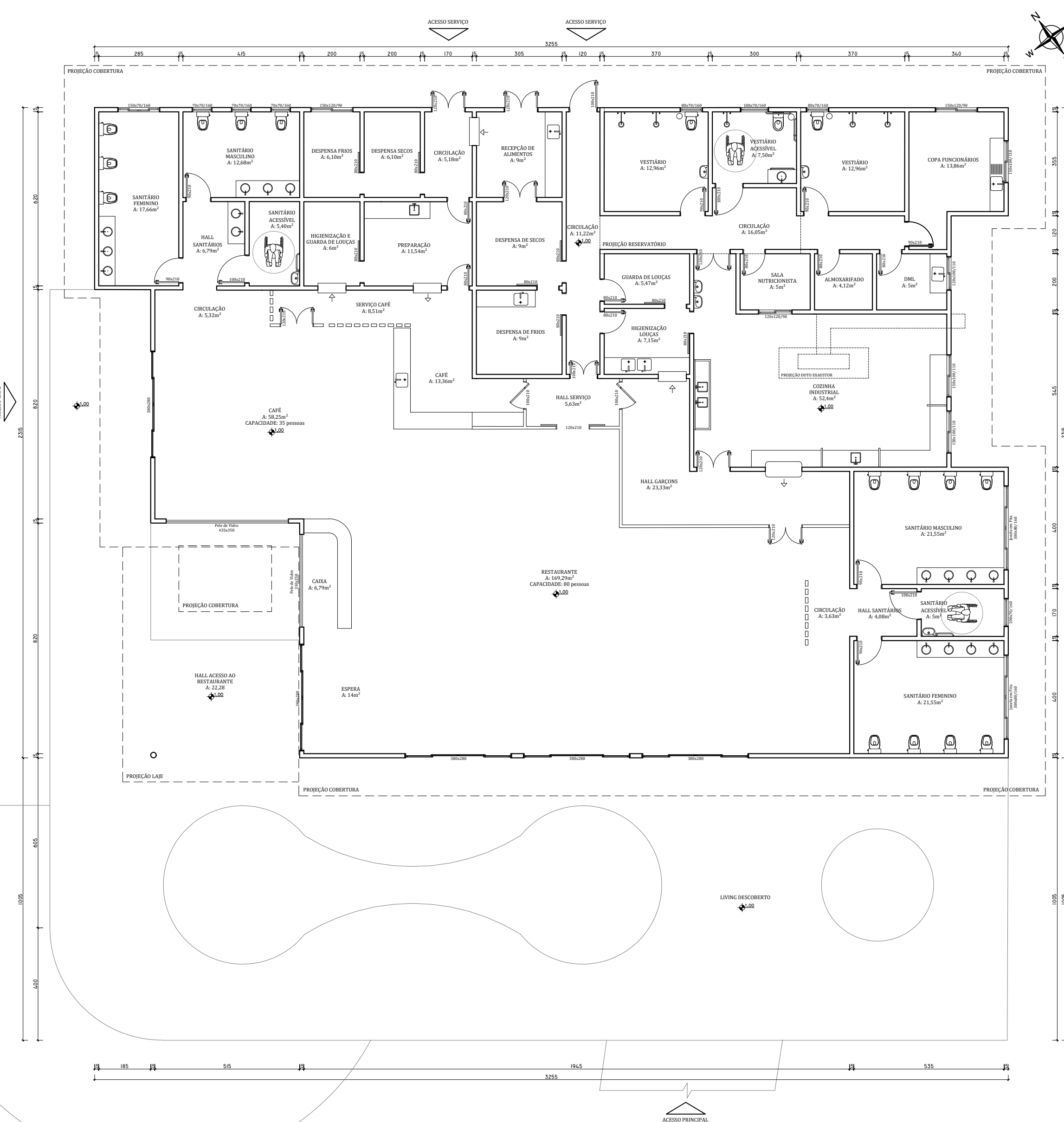
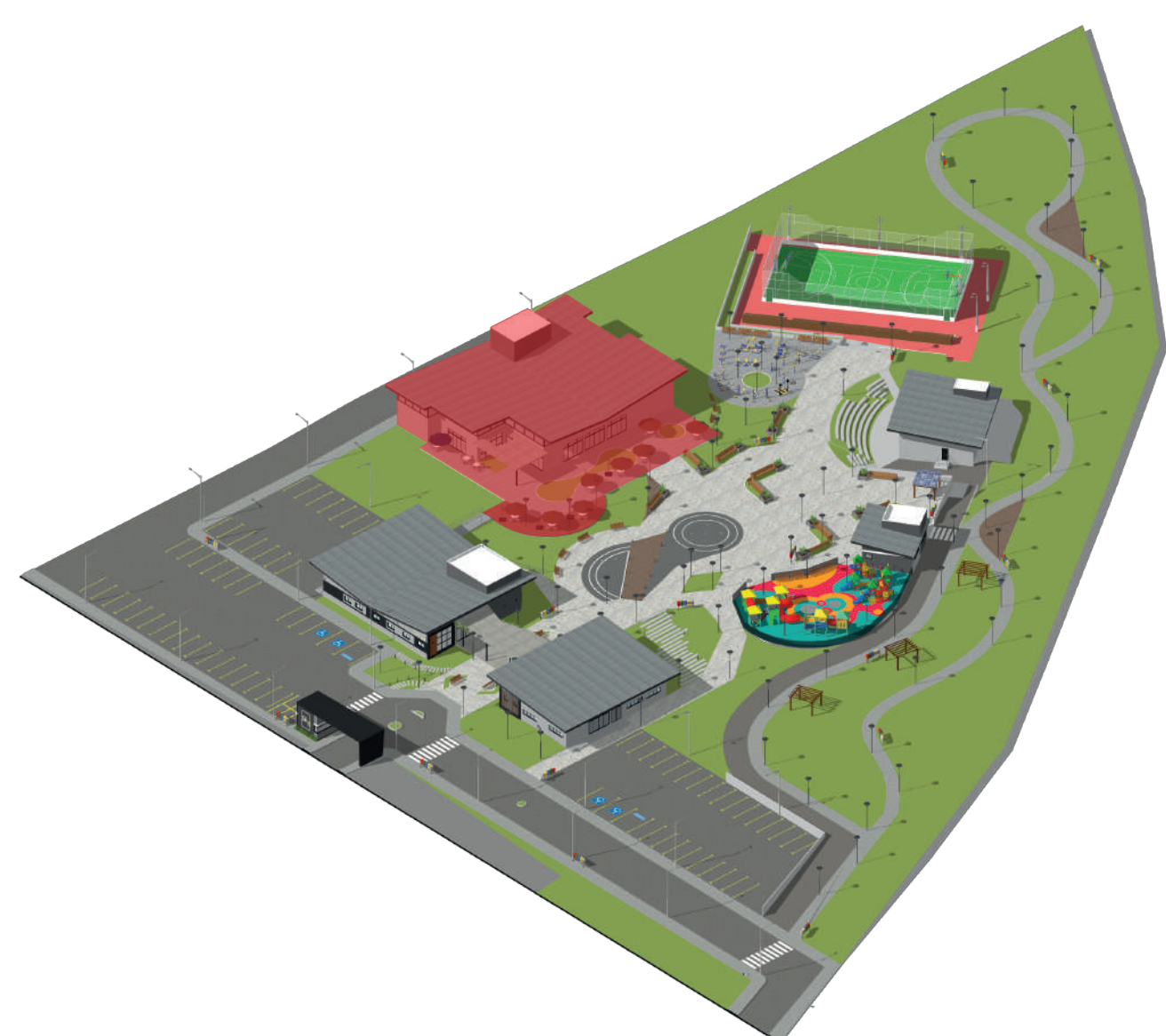

PLANTA BAIXA RESTAURANTE E CAFÉ (TÉCNICA)
ÁREA TOTAL: 702,45m²
ESCALA: 1/125



PLANTA BAIXA RESTAURANTE E CAFÉ (MOBILIADA)
ESCALA: 1/125

Fachada Sul

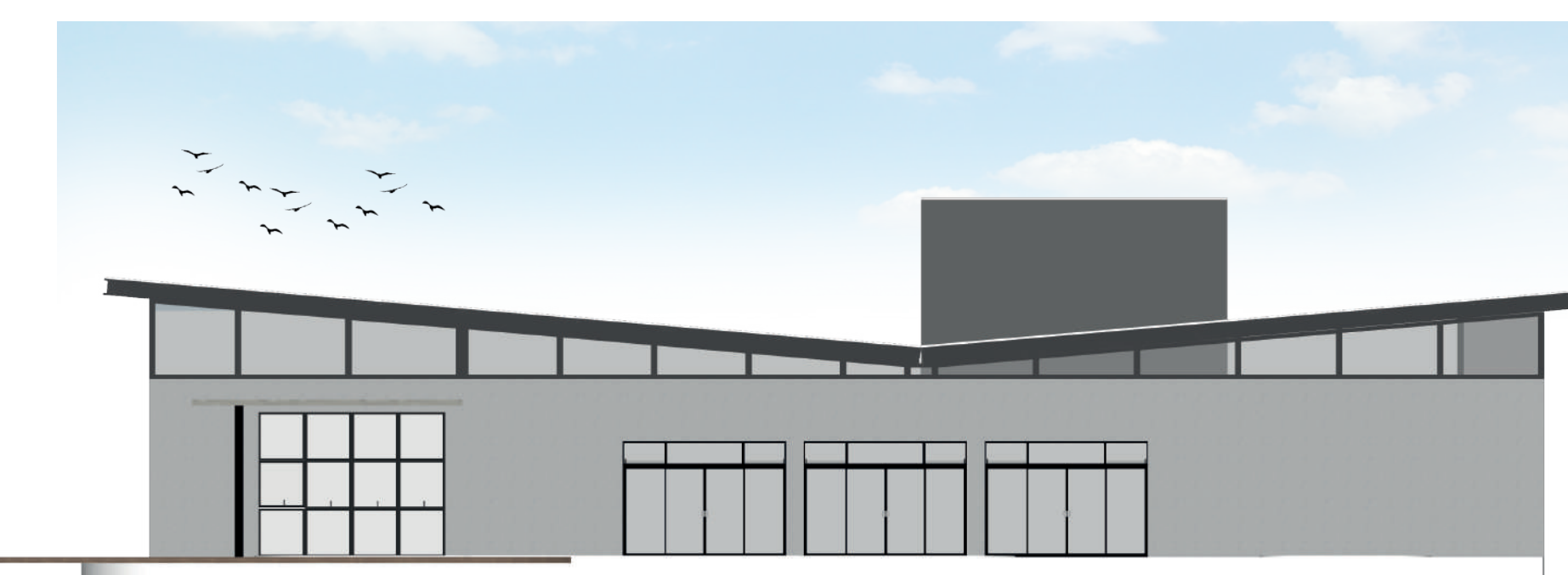

Fachada Oeste



Sanitários

Vento à Nordeste

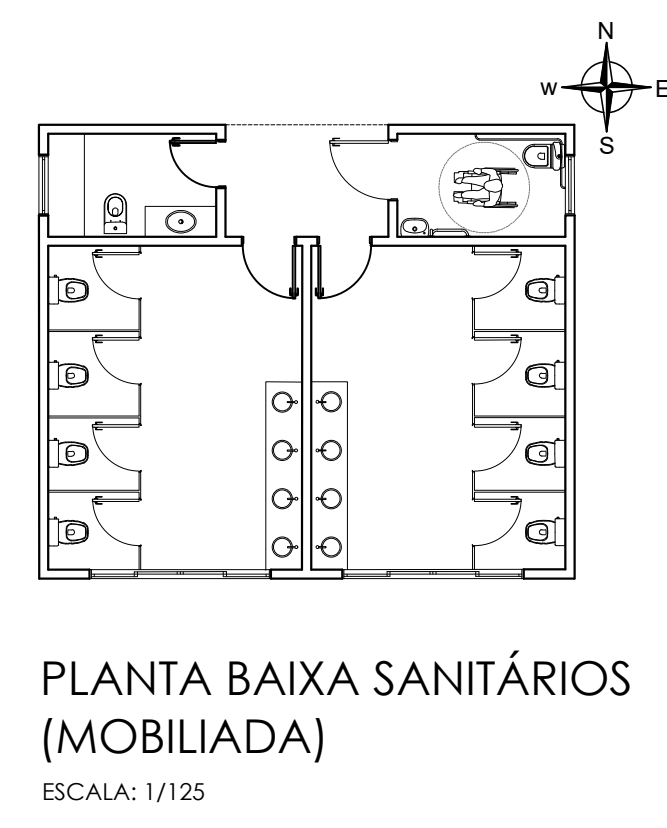
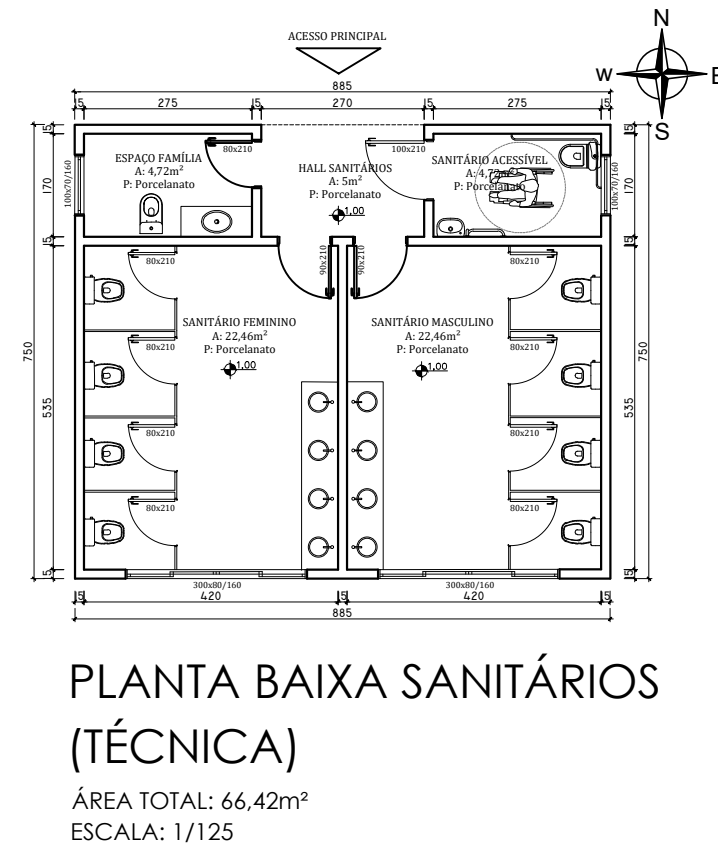

Fachada Norte



Fachada Oeste

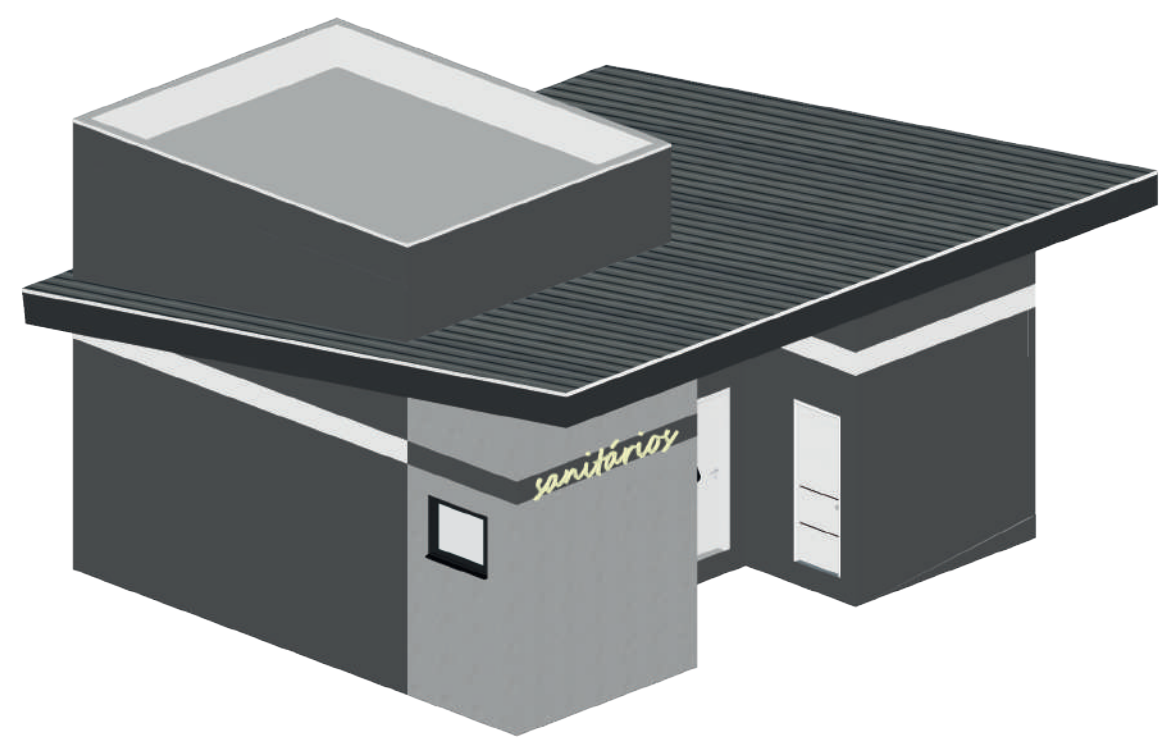
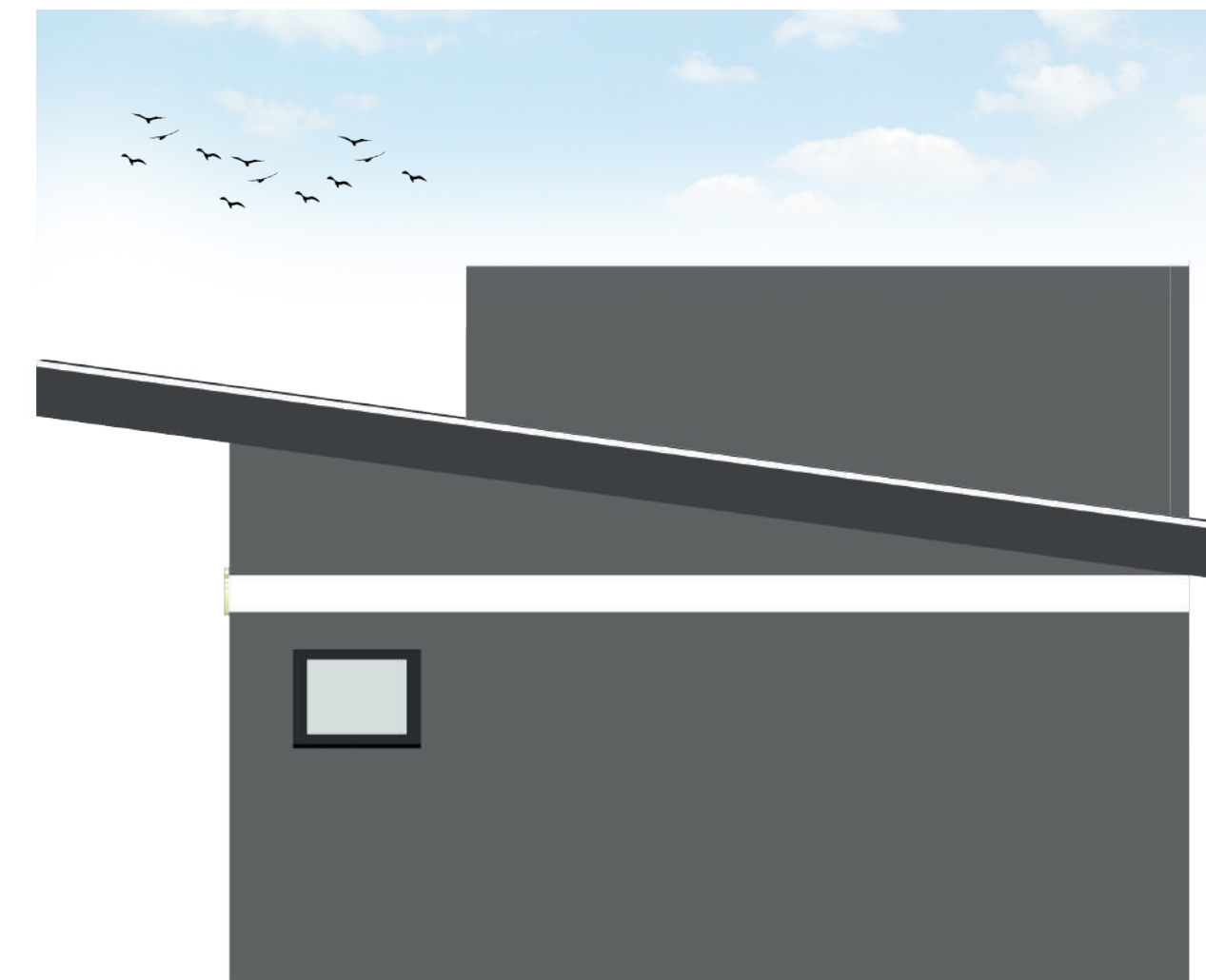

Palco de Eventos

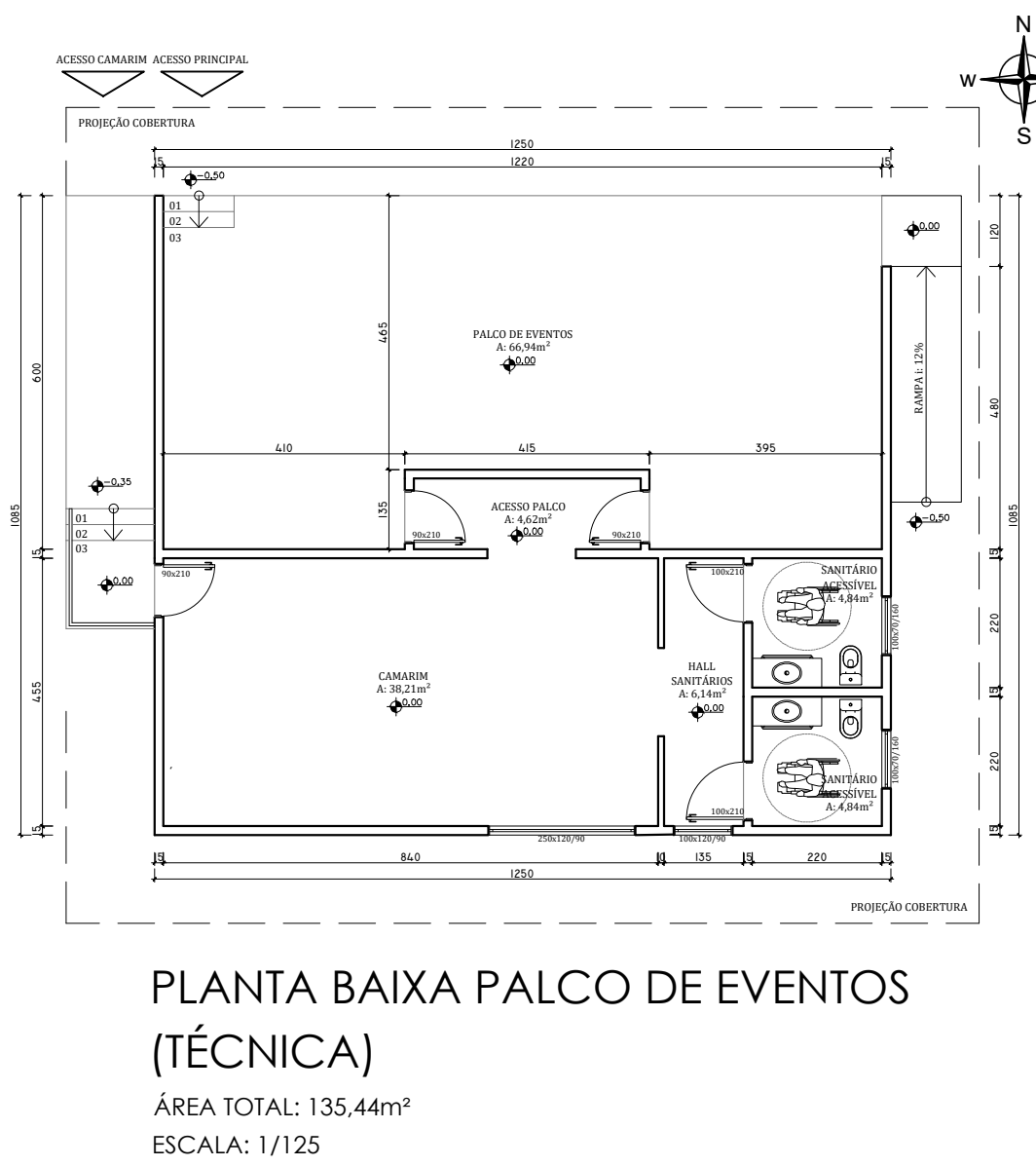
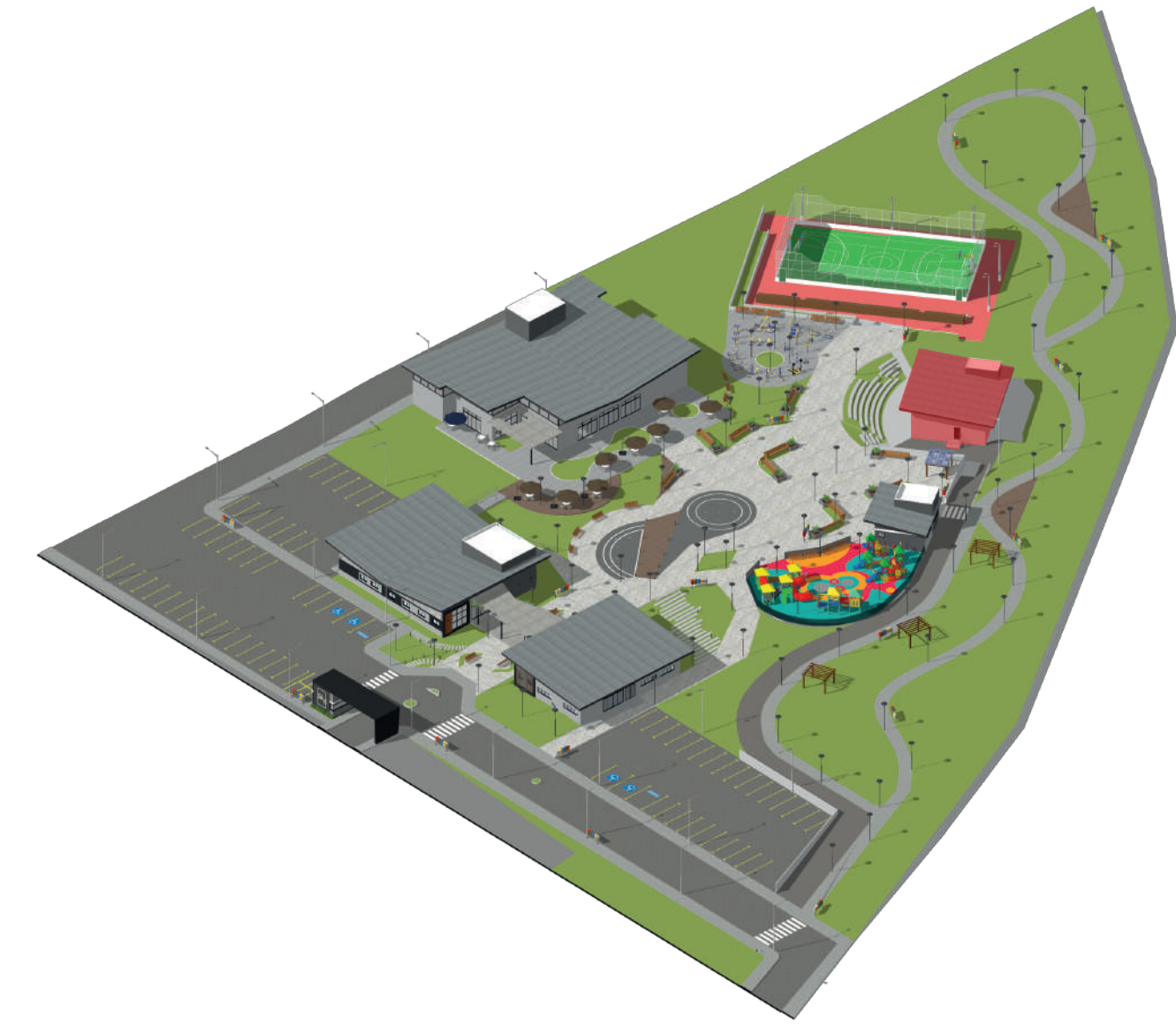

Fachada Norte



Fachada Oeste

