

Planta Baixa Primeiro Pavimento

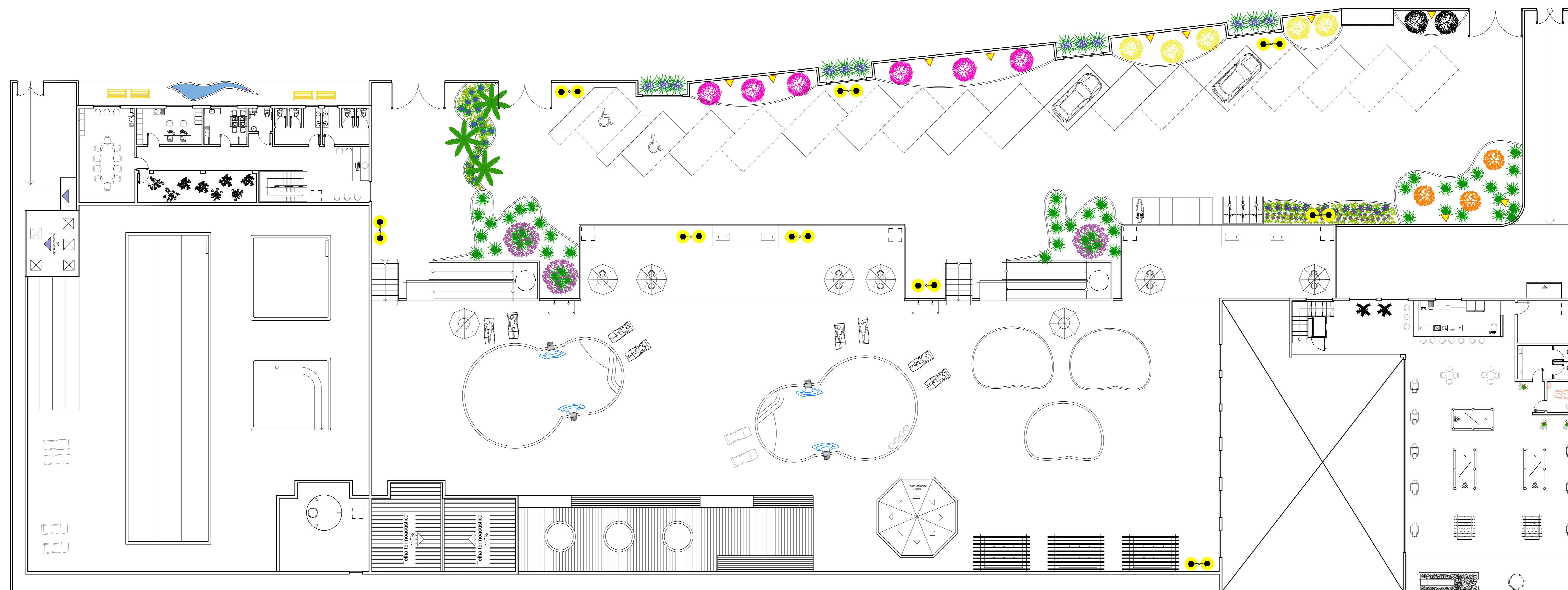

Planta Baixa Mobilada Primeiro Pavimento

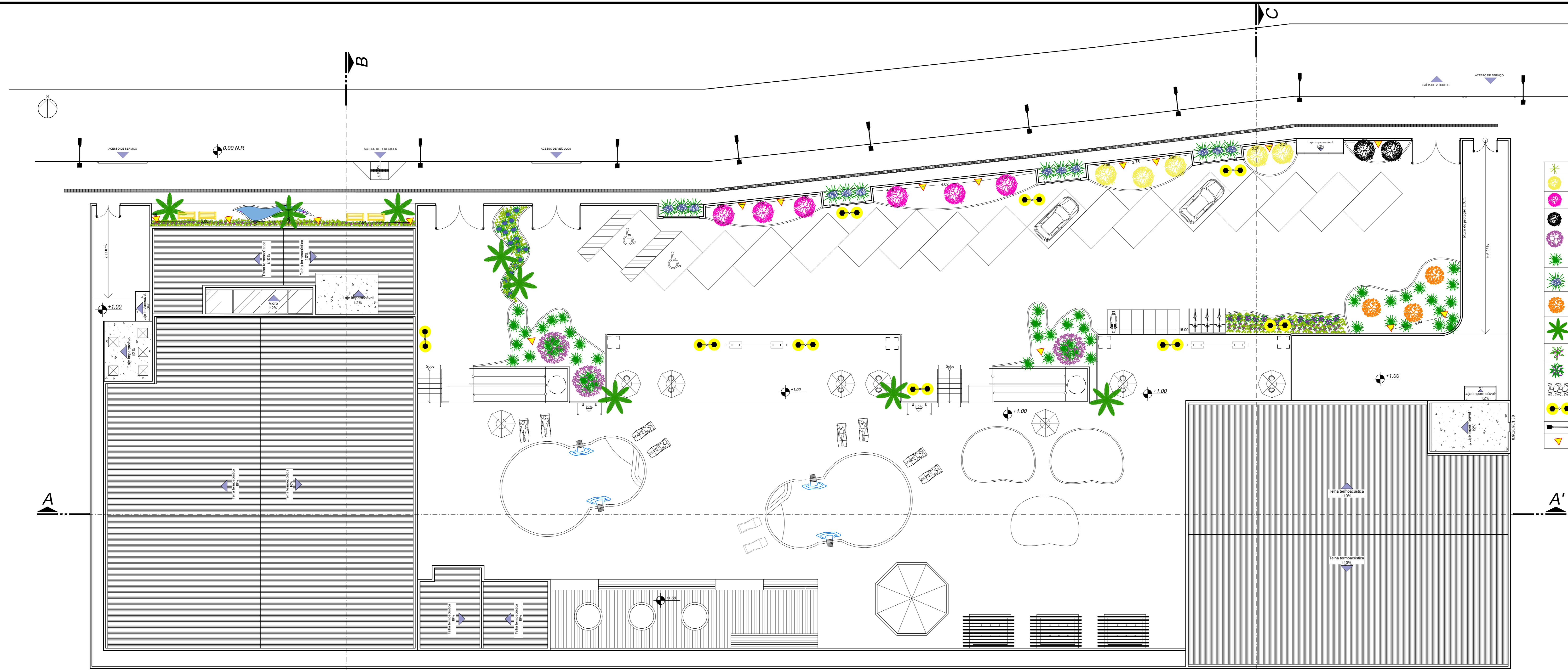

Legenda  
PARISAGEM E ILUMINAÇÃO EXTERNA

	Grama Emergente	
	lâmp amarelo	05 un.
	lâmp rosa	06 un.
	lâmp branco	02 un.
	Jacarandá	03 un.
	Moringa	02 un.
	Apparthus	13 un.
	Acácia	03 un.
	Palmeira	5 un.
	Anor perfêdo	15 un.
	Lourinda	7 un.
	Canele de pinus - canteiros	
	Plante baixo 3m - cas globos com lâmpadas bulbo 30W LED	9 un.
	Plante com refletor LED 50w	9 un.
	Refletor externo LED 20W	14 un.

Planta de Cobertura e Paisagem.  
Escala: 1:50

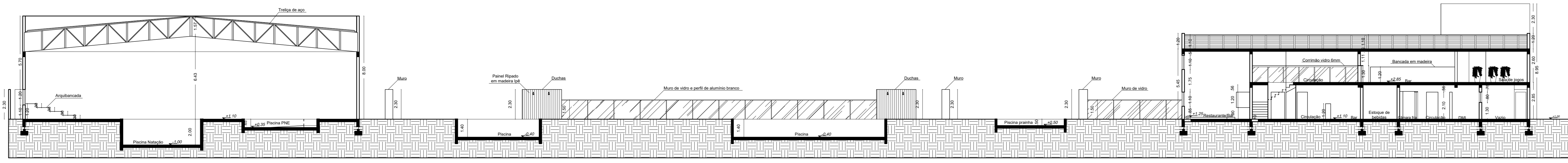

Corte AA'  
Escala: 1:50

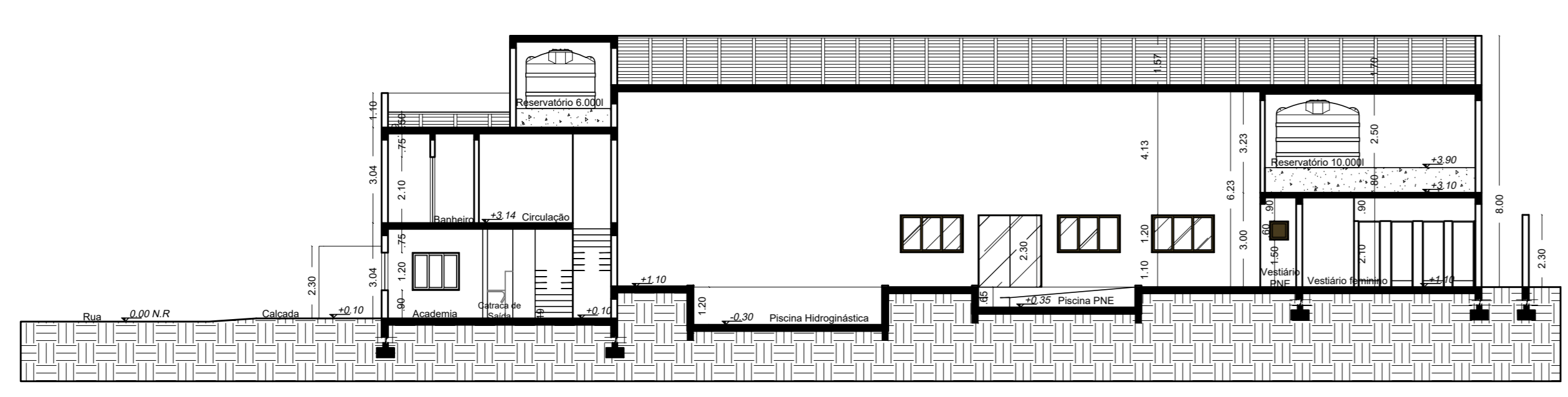

Corte BB'  
Escala: 1:50

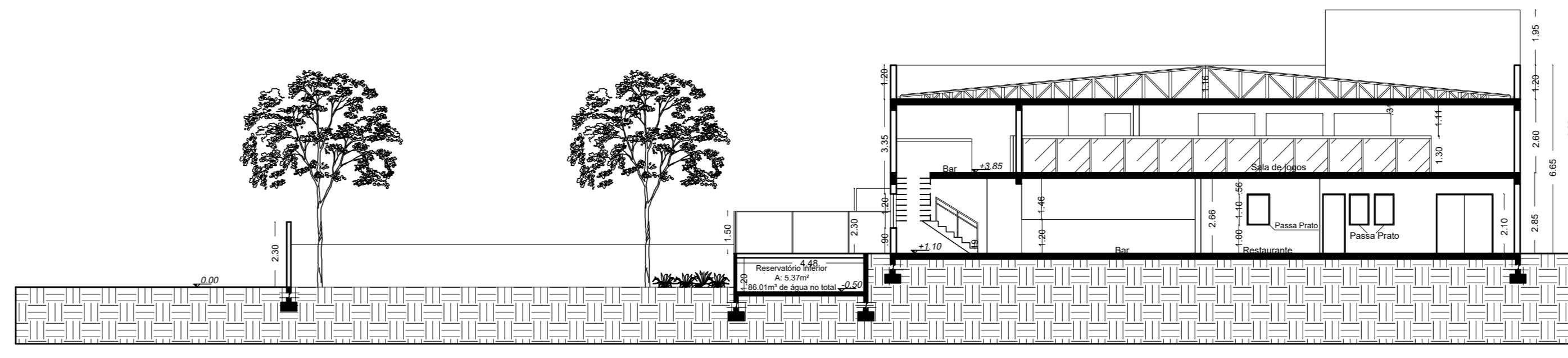

Corte CC'  
Escala: 1:50

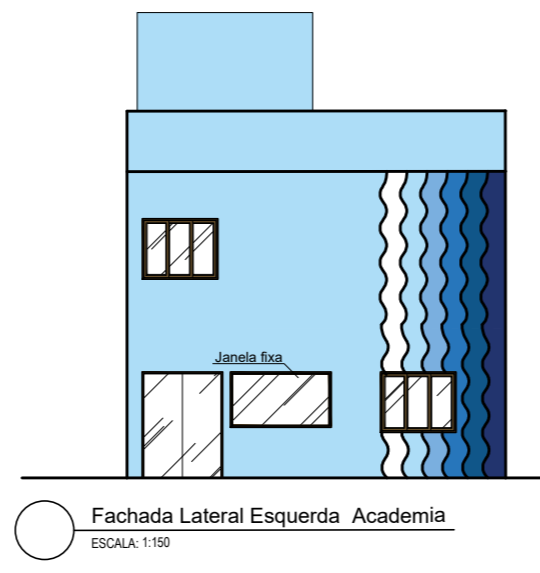

Fachada Lateral Esquerda Acadêmica  
Escala: 1:50

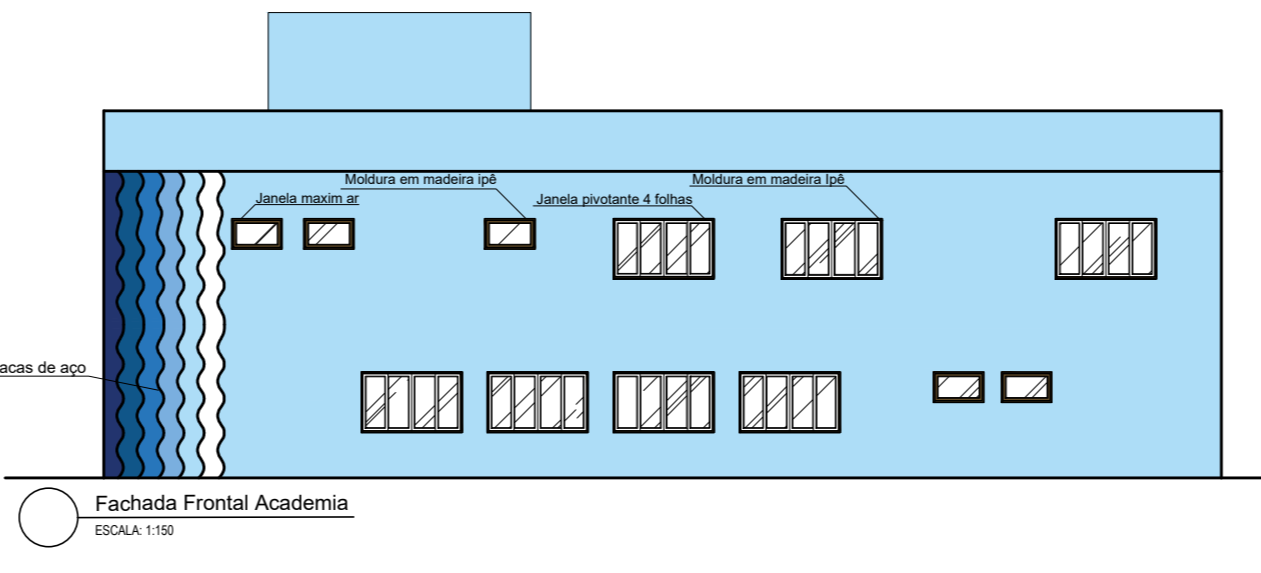

Fachada Frontal Acadêmica  
Escala: 1:50

Desenho planimétrico de um edifício  
17 unidades

Contato:  
 (51) 332.110  
 (51) 332.171  
 (51) 332.171  
 (51) 332.244  
 (51) 332.244

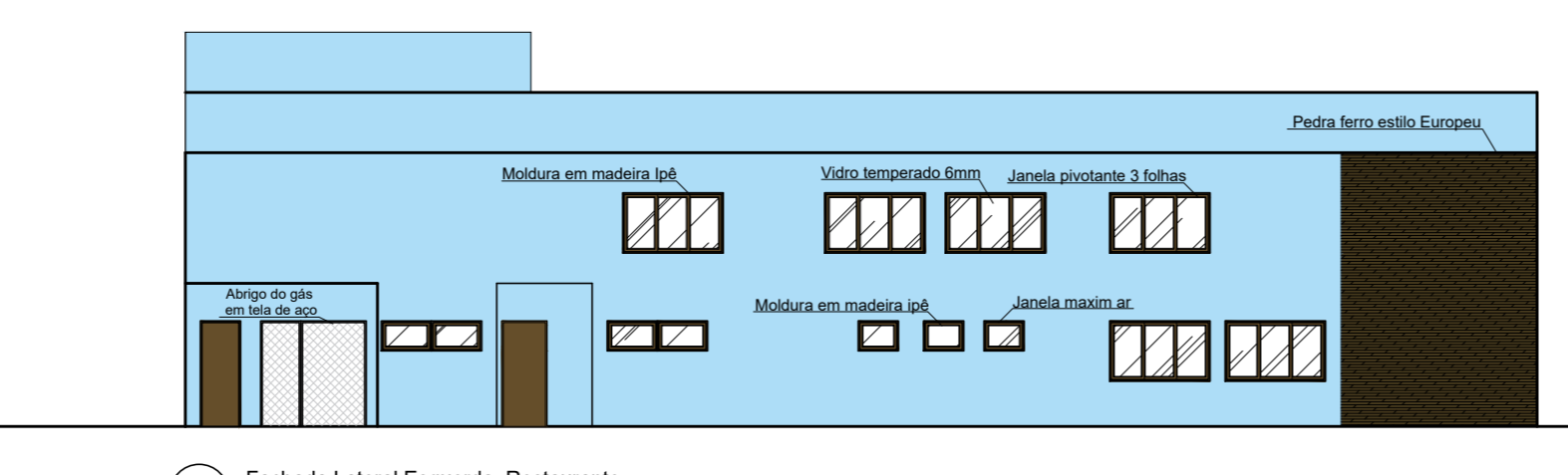

Fachada Lateral Esquerda Restaurante  
Escala: 1:50

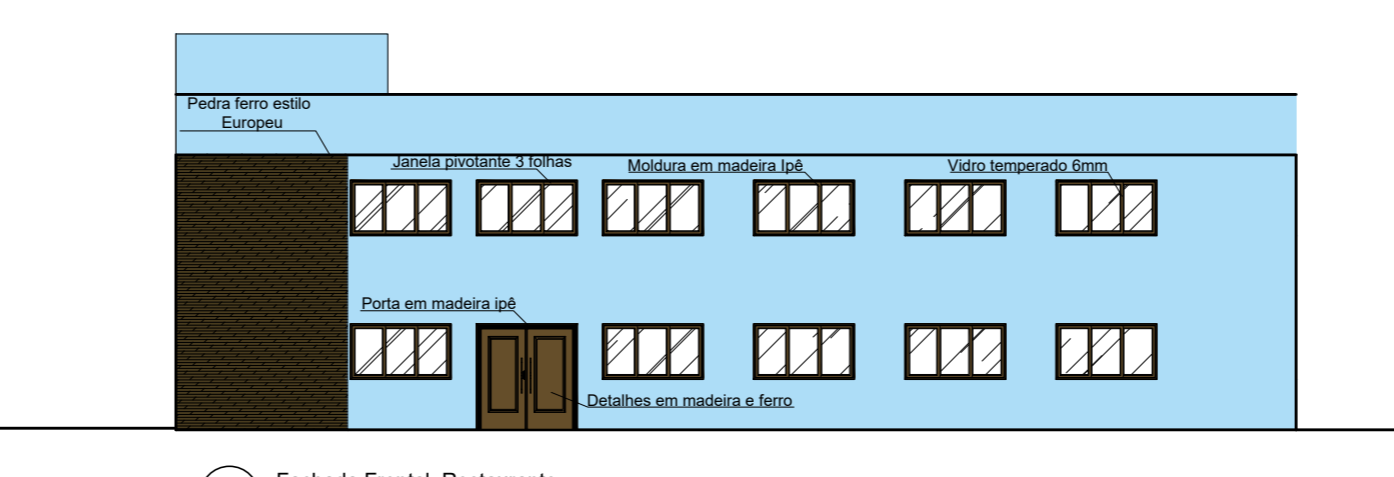

Fachada Frontal Restaurante  
Escala: 1:50

# Clube Aquático Dona Mairi

## Uma proposta de lazer e bem-estar

Universidade Regional Integrada do Alto Uruguai e das Missões - Campus Erechim  
 Trabalho Final de Graduação  
 Orientador: Darllan Fabiani da Silva Santos  
 Orientanda: Larissa Mara Mattia

Arquitetura e Urbanismo 2017/I

Erechim, 22/11/2021

**05/09**

### ILUMINAÇÃO EXTERNA E PAISAGISMO



Refletor Projetor LED externo 6000K 20W BIVOLT  
 7X10X2cm vidro e alumínio preto (gaya 9515)



Poste de Jardim Led Titan 10 - 4 metros - 1  
 Luminária 50W - P34L/1-50W (induspar)



Poste Globo Externo Duplo para Jardim  
 3 metros (eterna iluminação)



Ipê Branco (*Tabebuia roseoalba*)



Ipê Rosa (*Handroanthus heptaphyllus*)



Ipê Amarelo (*Handroanthus albus*)



Acerola (*Malpighia emarginata*)



Palmeira (*Phoenix roebelenii*)



Casca de pinus



Grama esmeralda (*Zoysia japonica*)



Lavanda (*Lavandula latifolia*)



Jacaranda (*Jacaranda mimosifolia*)



Agapanthus (*Agapanthus africanus*)



Amor-perfeito (*Viola tricolor*)



Piso atérmico e antiderrapante  
 50x50x1,5cm Cinza - Silvano  
 Schwanke



Pedra portuguesa branca



Piso Intertravado

# Clube Aquático Dona Mairi

## Uma proposta de lazer e bem-estar

Universidade Regional Integrada do Alto Uruguai e das Missões - Campus Erechim  
Trabalho Final de Graduação  
Orientador: Darllan Fabiani da Silva Santos  
Orientanda: Larissa Mara Mattia

Arquitetura e Urbanismo 2017/1

Erechim, 22/11/2021

# 06/09



As madeiras Ipê e Bambu foram escolhidas por possuírem grande resistência à água e intempéries, e além disso conferem uma estética única e diferenciada aos ambientes!  
Placas de aço em 5 tonalidades de azul e em formato de ondas garantem o movimento para a fachada principal!  
Em outra fachada encontramos a pedra ferro em tons de marrom e preto, onde o ambiente pede mais contato com cores terrosas!  
A vegetação em tons coloridos se tornam destaque e harmonizam com os tons mais escuros da madeira!  
Os portões de acesso nos remetem ao ambiente rural, sendo feitos de madeira e ferro e com formas arredondadas!

O clube conta com 18 vagas de estacionamento para carros, 5 para motos e um bicicletário!  
A decisão sobre o número de vagas vai de acordo com a população marianense, que serão os principais usuários.  
Além disso o clube fica perto do centro da cidade e o caminho até ele é todo sombreado, o que estimula a caminhada aos usuários!



Esquadrias e portões de acesso em madeira de ipê



Telha sanduiche



Portão de abrir 2 portas em alumínio branco 2.00x2.30m

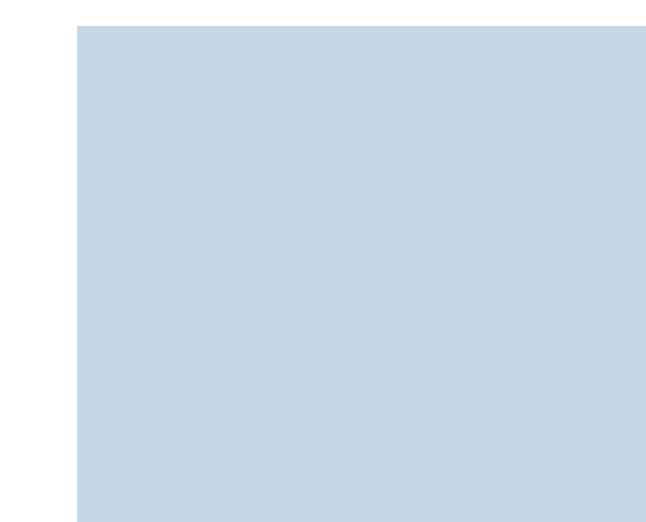

Tinta acetinada semibrilho cor azul polar suvinil

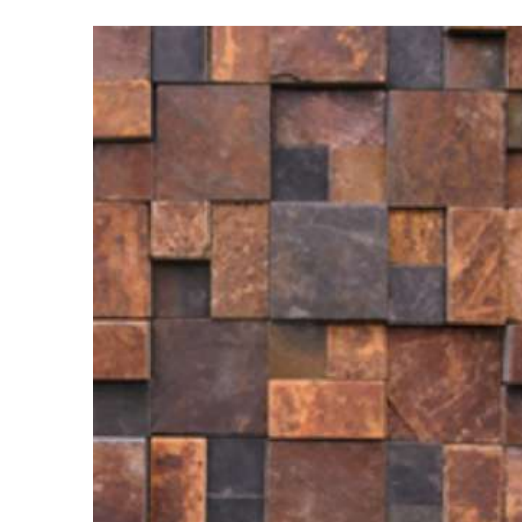

Pedra ferro estilo Europeu mosaico 30x30



Muro revestido em estuque branco



Banco de concreto

# Clube Aquático Dona Mairi

## Uma proposta de lazer e bem-estar

Universidade Regional Integrada do Alto Uruguai e das Missões - Campus Erechim  
 Trabalho Final de Graduação  
 Orientador: Darllan Fabiani da Silva Santos  
 Orientanda: Larissa Mara Mattia

Arquitetura e Urbanismo 2017/1

Erechim, 22/11/2021

**07/09**



Ofurô Duplo Solene COMPLETO Com Hidro Em Acrílico (banheiras bom banho)



Deck, escadas e rampas em madeira de ipê



Revestimento cerâmico para Piscina Céu Onda Azul 20x20cm Eliane



Cascata para piscina de embutir com revestimento de pedra quartzo branco

O ambiente externo conta com duas piscinas para adultos com 1.40m de profundidade, estas possuem cascatas para relaxamento!  
 Possui duas piscinas infantis de 0.40m de profundidade, para que as crianças possam se divertir sem preocupações, além disso, as piscinas contam com um chafariz!  
 Três bangalôs fazem parte do espaço, estes para quem deseja descansar e ficar na sombra por um tempo!  
 Há também um deck com três ofurôs, aquecidos e com hidromassagem, para garantir o relaxamento e diversão dos usuários!  
 O clube conta com vários guarda-sóis bem distribuídos pelo ambiente externo, garantindo assim o sombreamento!  
 Pequenos mirantes fazem parte do espaço, gerando um belo lugar para fotografias e também para admirar o pôr do sol ao fim do dia, o lugar possui balanços que asseguram o design e lazer!



Punta Bangalô feito em madeira de ipê com almofadas e cortinas



Balanco Pérola com acabamento em alumínio e corda náutica



Corrimãos em madeira de bambu



Revestimento muro pedra São Tomé branca



Espreguiadeira Fendi Reclinável em Madeira Cumaru com Tela Sling e Rodinhas

# Clube Aquático Dona Mairi

## Uma proposta de lazer e bem-estar

Universidade Regional Integrada do Alto Uruguai e das Missões - Campus Erechim  
Trabalho Final de Graduação

Orientador: Darllan Fabiani da Silva Santos  
Orientanda: Larissa Mara Mattia

Arquitetura e Urbanismo 2017/1

Erechim, 22/11/2021

**08/09**



O clube aquático Dona Mairi conta com um restaurante com comida colonial, cuja capacidade é de 64 pessoas! Possui um bar super aconchegante, com um mezanino acessível, onde se localiza a sala de jogos, além disso, possui também a opção de música ao vivo, onde artistas locais serão os principais convidados! Com a primeira academia do município o clube se destaca também no bem-estar físico dos usuários!



Na área administrativa possui um jardim de inverno, com plantas variadas e uma parede revestida com flor de cera!

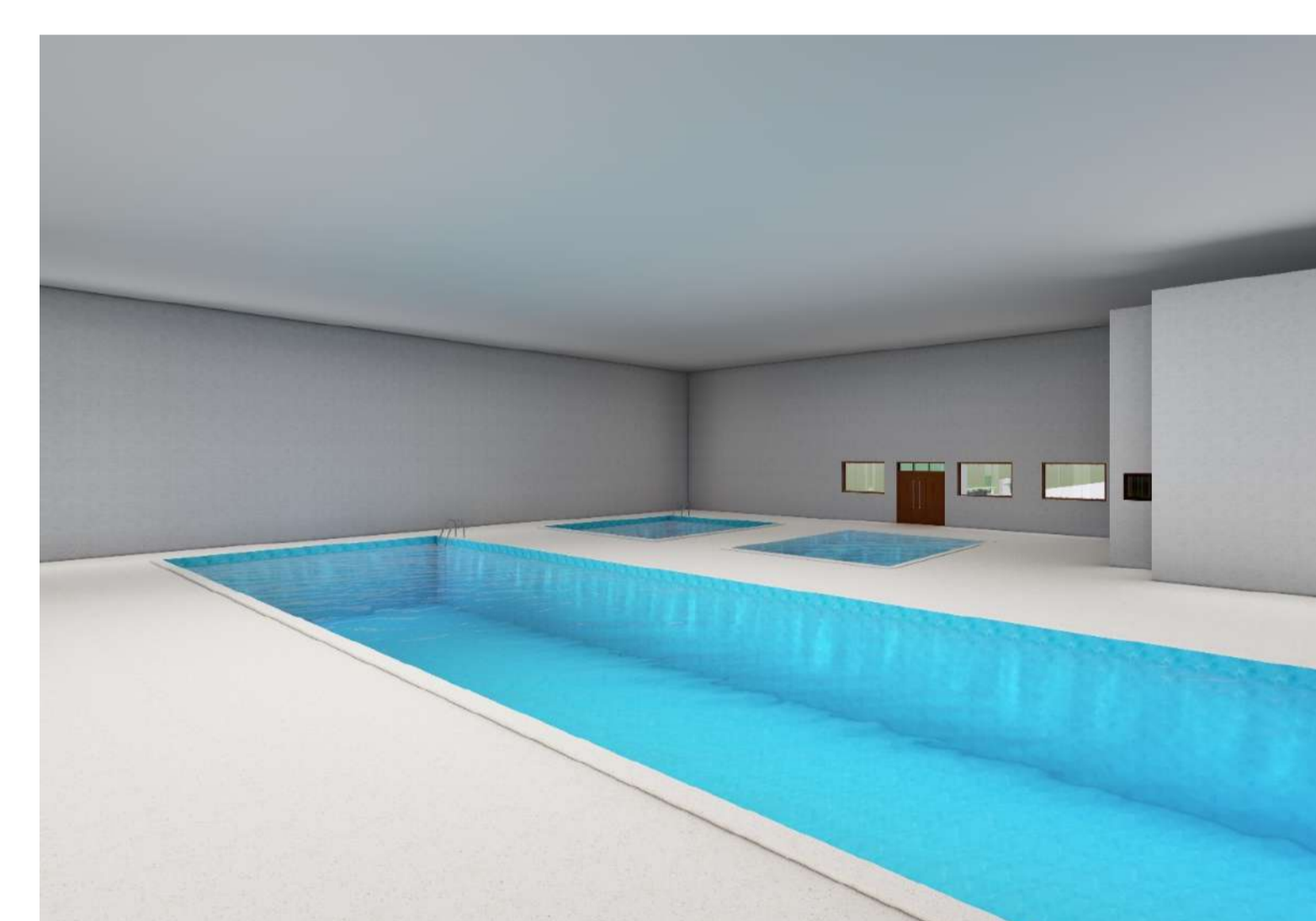

### Plataforma de Acessibilidade SH ST



Possui um projeto modular proporciona mais praticidade e agilidade na aplicação, a plataforma SH ST com estrutura metálica se torna perfeita para adequações de acessibilidade em locais públicos e privados, pois necessita um arranjo mínimo de interface entre obras civis e equipamento. O equipamento é compacto e de fácil alocação na obra, dispensa a construção de casa de máquinas

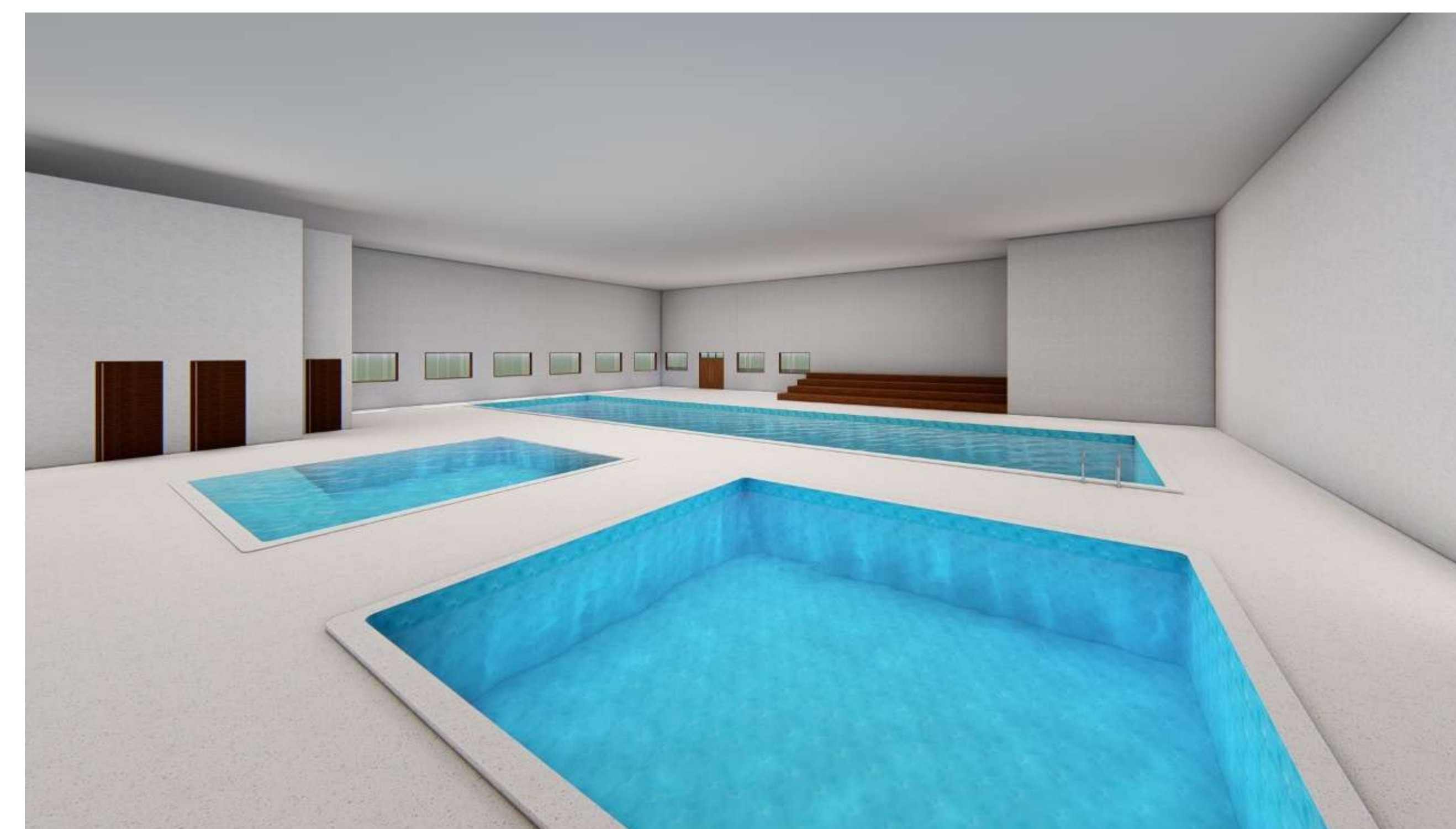
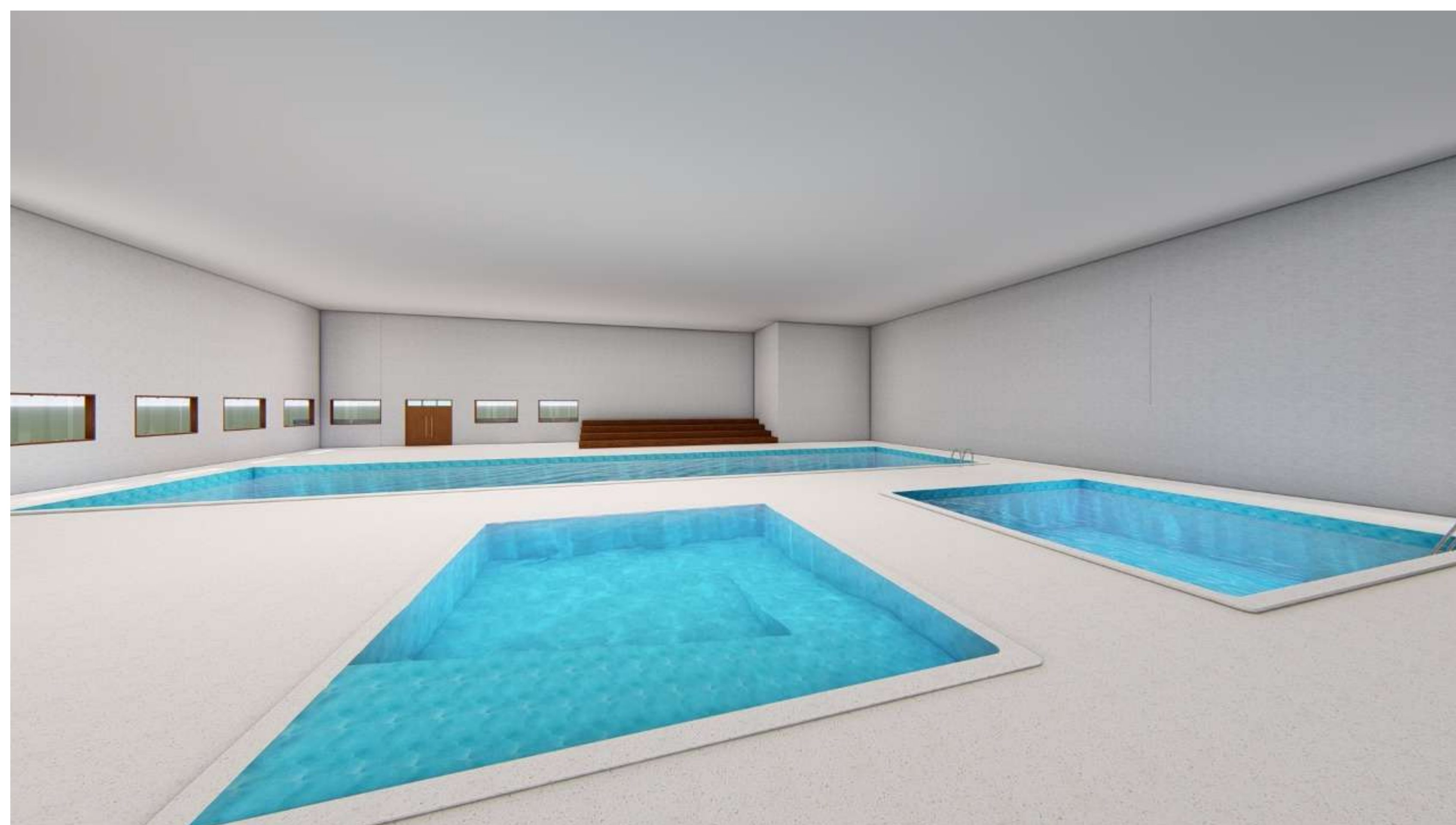

O Clube Aquático possui três piscinas cobertas, sendo uma para natação com a profundidade de 2.00m, uma para prática de hidroginástica com a profundidade de 1.40m, e uma para portadores de necessidades físicas, com profundidade de 0.65m, esta possui rampa acessível.

