

POUSADA E SPA HOLÍSTICO VALE DOURADO

A arte de se reconectar com a vida

Acadêmica: Lara Cassiana Knorst Colling
Orientadora: Prof.^a Me. Jessica Andrade Michel

OBJETIVO GERAL

Encontrar embasamento para desenvolver a proposta de um anteprojeto arquitetônico de uma Pousada e SPA Holístico para a cidade de Erechim, no Rio Grande do Sul.

PROBLEMA

Desenvolver a proposta de uma Pousada e Spa Holístico considerando tanto a necessidade de **projetar ambientes para pessoas acometidas por estresse e esgotamento emocional**, quanto a **importância de construir espaços ecologicamente corretos** com o intuito de reduzir o impacto causado ao meio ambiente?

JUSTIFICATIVA

- As edificações sustentáveis representam uma ideia que pode minimizar os problemas ambientais. O uso de materiais sustentáveis demonstra maior responsabilidade com o meio ambiente. (QUEIROZ, 2016).
- A busca por sustentabilidade ambiental evidencia uma mudança na sociedade atual. Cada vez mais pessoas buscam por estilos de vida mais saudáveis e sustentáveis. Porém, para obter esse tipo de vida é necessário estar em um estado completo de bem estar físico, mental e social, não sendo apenas a mera ausência de doença ou enfermidade. (OMS, 1946).

CONCEITO

O conceito do projeto gira em torno da **busca pela evolução pessoal de cada um**, a qual começa a acontecer a partir do instante que a pessoa muda seu olhar sobre o mundo e as situações que ocorrem no dia a dia, encarando-as através de uma **nova perspectiva holística**. A proposta será responsável por implementar essa perspectiva nos usuários, possibilitando uma **melhora na qualidade de vida** dos mesmos.

PARTIDO

O partido arquitetônico surge com a divisão dos blocos em 3 níveis diferentes que representam os planos do conhecimento holístico. O nível I simboliza o plano físico. É ponto inicial da jornada para atingir a evolução pessoal, pois é onde o usuário entra em contato com uma nova visão de mundo. O nível II simboliza o plano mental. É o ponto intermediário, em que a pessoa começará a abrir sua mente para os novos conceitos apresentados a ela. Já o nível III simboliza o plano espiritual. É o ponto final da jornada, em que o usuário estará completando o processo de cura.

Os ambientes e circulações do projeto serão desenvolvidos para auxiliar nesse processo de cura, incentivando a pessoa a prosseguir até completar o estágio final. Além disso, tanto os blocos quanto os trajetos até as demais edificações serão suspensos por pilotis a fim de preservar as curvas de níveis naturais, a fauna e a flora do terreno.

LOCALIZAÇÃO

- O local de intervenção pertence ao município de Erechim-RS e está localizado na RS – 420 / Km 06, no Vale Dourado. Atualmente, neste terreno não existe nenhuma construção e o mesmo tem uma área aproximada de 66.940,00 m².
- O terreno possui uma topografia acidentada, assim como toda a região do Vale Dourado.
- A principal e única via de acesso ao terreno é a Rodovia RS – 420, Km 06, Vale Dourado. A mesma é considerada uma via rural pavimentada.

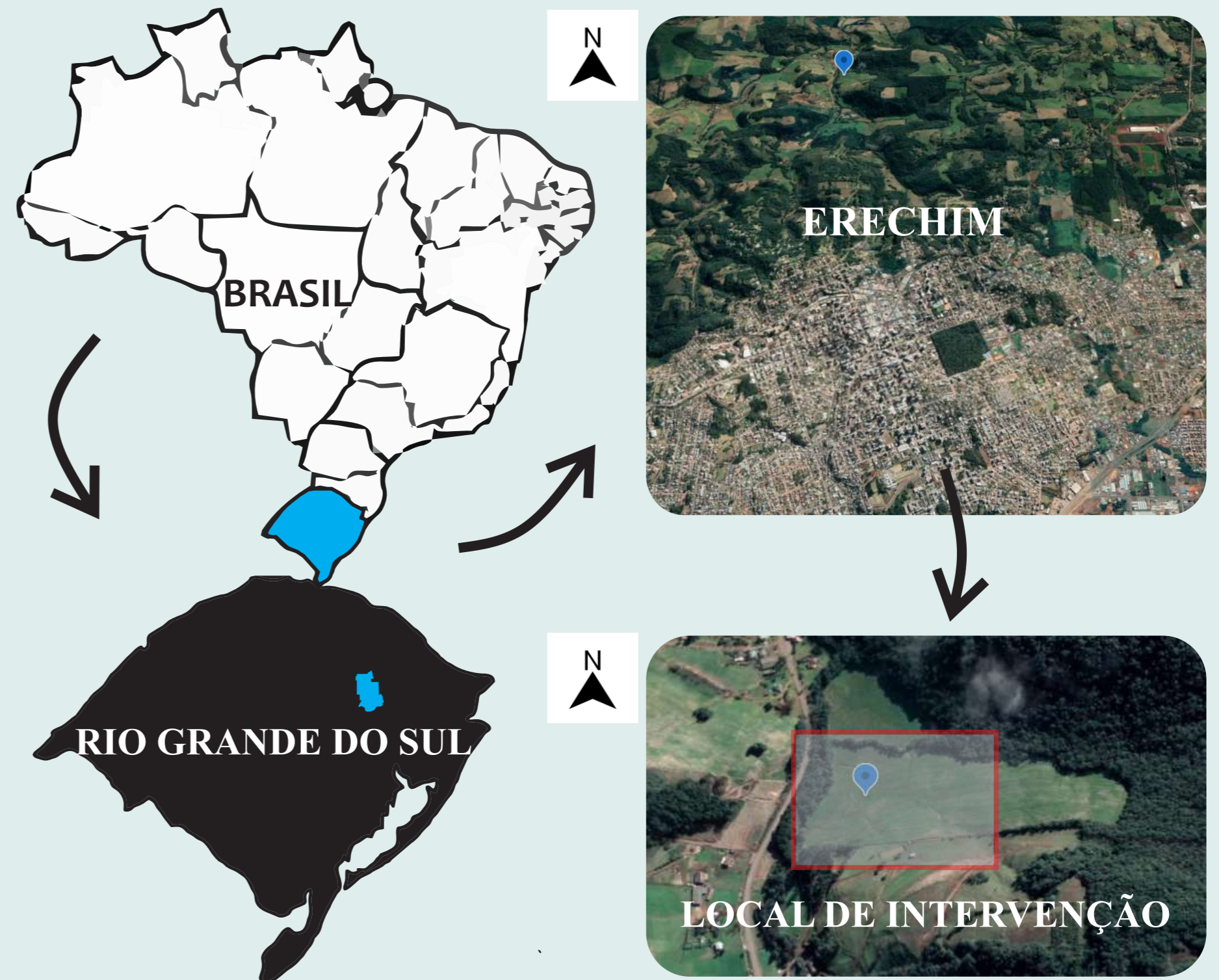

EVOLUÇÃO DA FORMA

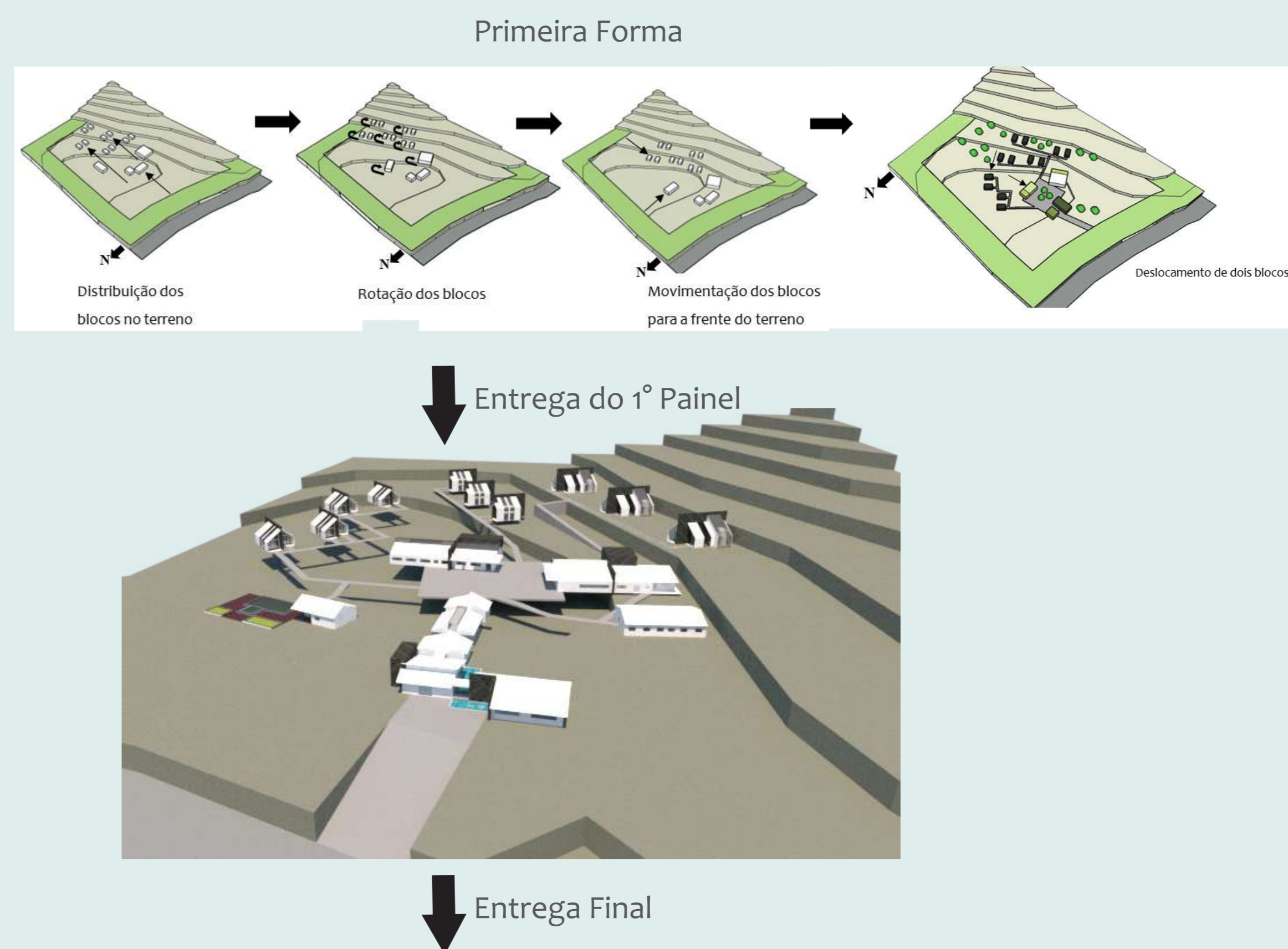

LOCALIZAÇÃO E PAISAGISMO

LEGENDA

Árvores

-  Vegetação nativa do local
-  Araucária - *Araucaria angustifolia*
-  Pata de vaca branca - *Bauhinia forficata*
-  Cedro - *Cedrus*
-  Ipê branco - *Tabebuia roseo-alba*
-  Manacá - *Tibouchina mutabilis*
-  Quaresmeira roxa - *Tibouchina granulosa*
-  Jerivá - *Syagrus romanzoffiana*

Vegetação e flores

-  Costela de adão - *Monstera deliciosa*
-  Moréla branca - *Dietes bicolor*
-  Falso íris roxo - *Neomarica caerulea*
-  Agave dragão - *Agave attenuata*
-  Azaléia branca - *Rhododendron simsii*
-  Bela emília branca - *Emilia fosbergii*
-  Fórmio - *Phormium tenax*

Ervas aromáticas

-  Hortela - *Mentha spicata*
-  Coentro - *Coriandrum sativum*
-  Cidreira - *Melissa officinalis*

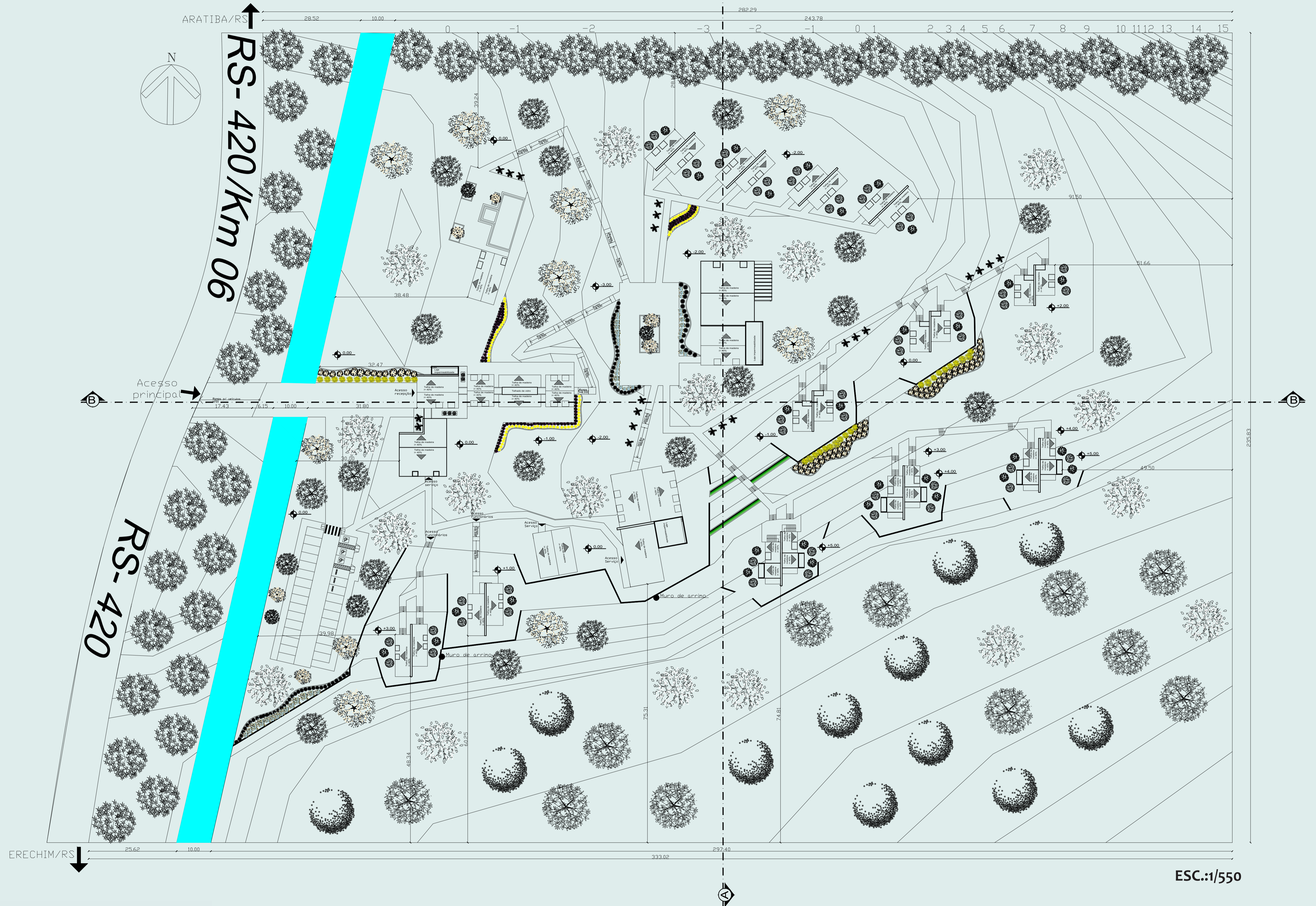

ESC.:1/550



Hortelã



Coentro



Cidreira

PAISAGISMO



Araucária



Quaresmeira roxa



Pata de Vaca Branca



Jerivá



Pata de Vaca Branca



Costela de Adão



Manacá



Moréia Branca



Falso Iris Roxo



Agave Dragão



Falso Iris Roxo



Bela Emília Branca



Falso Iris Roxo

SETOR ADMINISTRATIVO E RECEPÇÃO

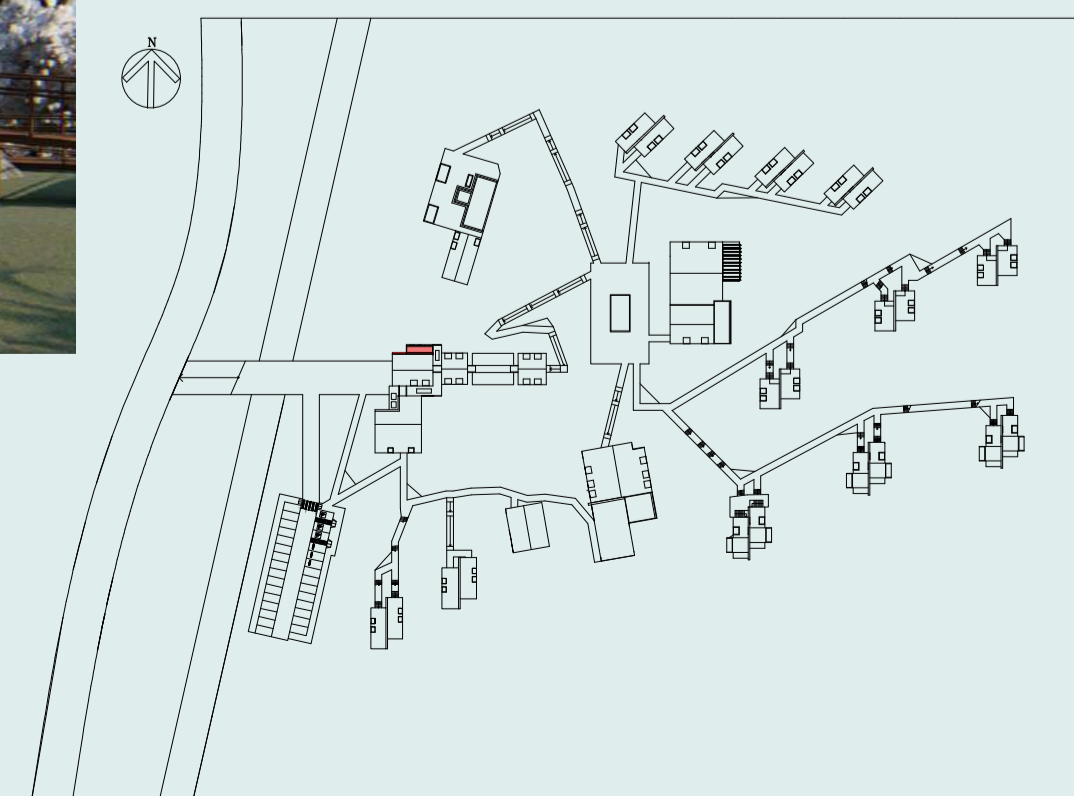
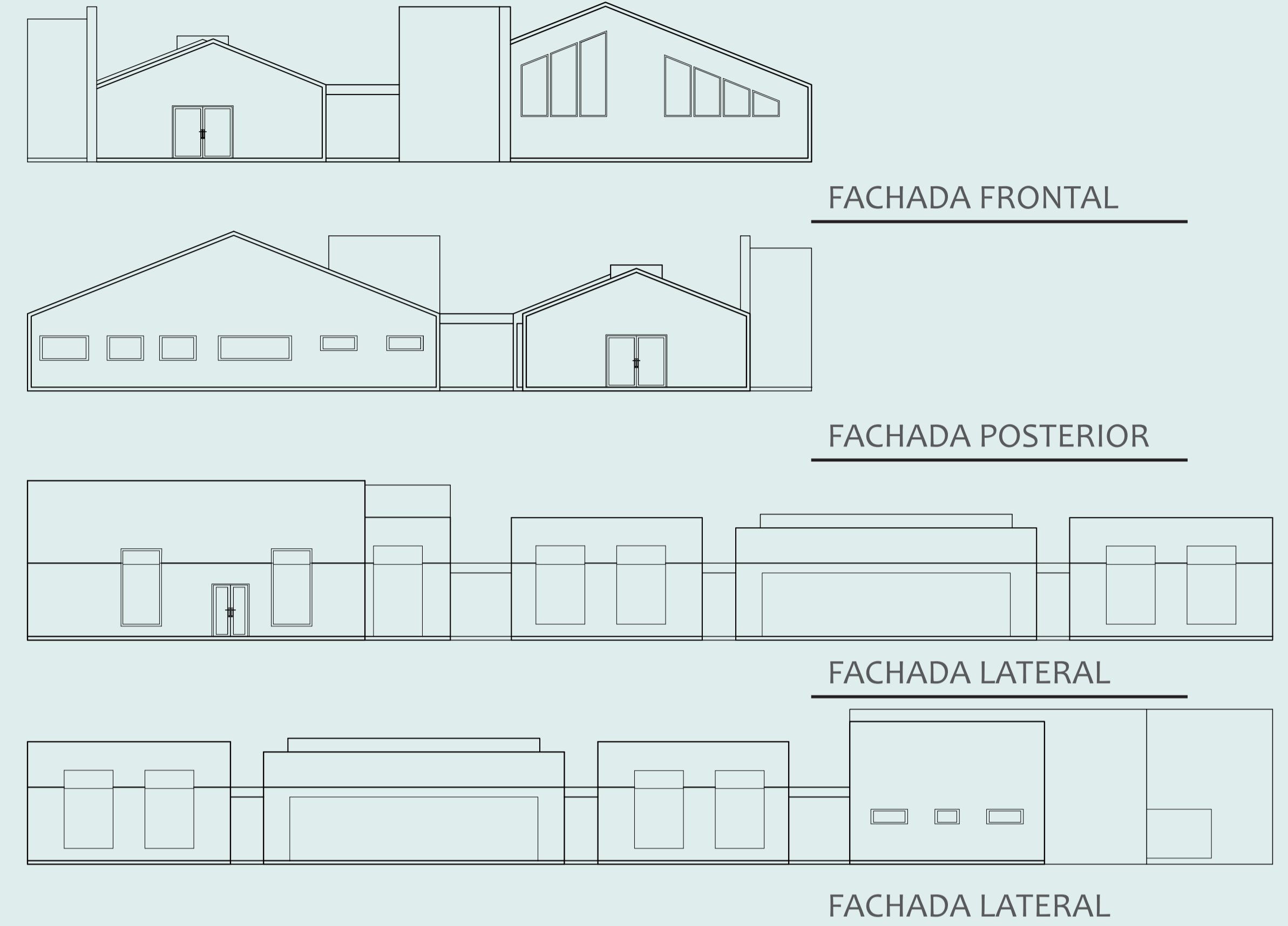

SPA

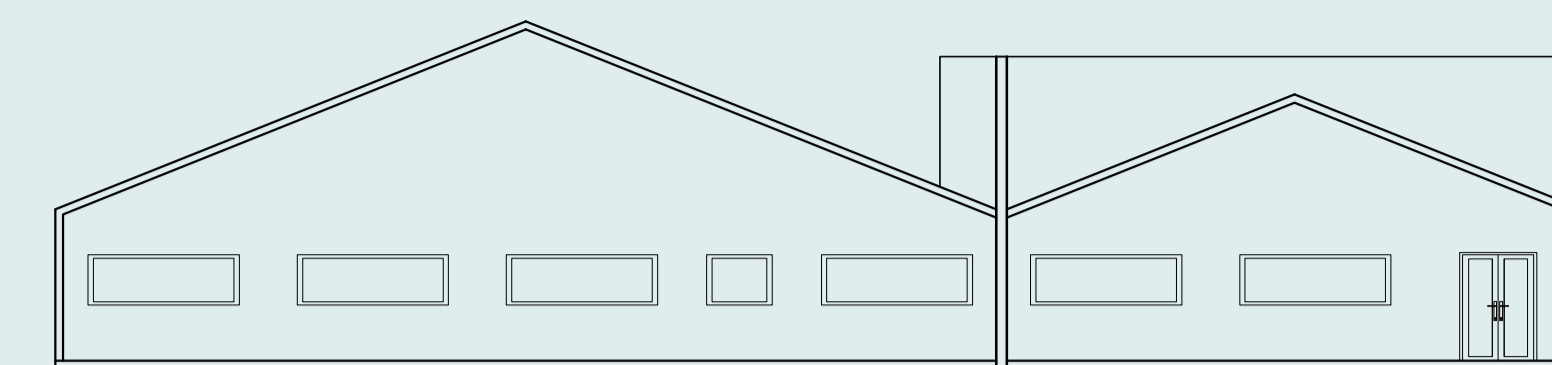

FACHADA FRONTAL

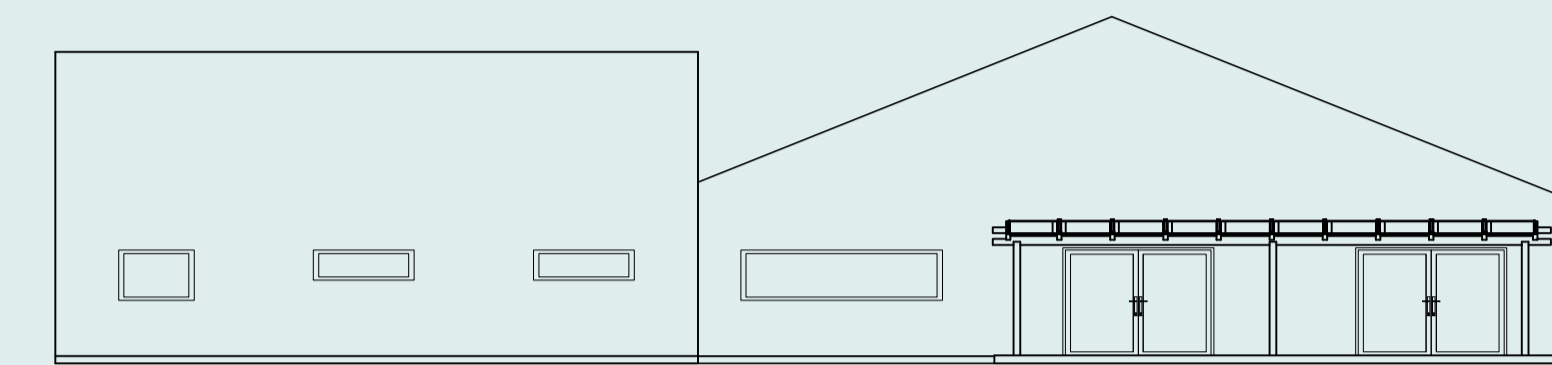

FACHADA POSTERIOR

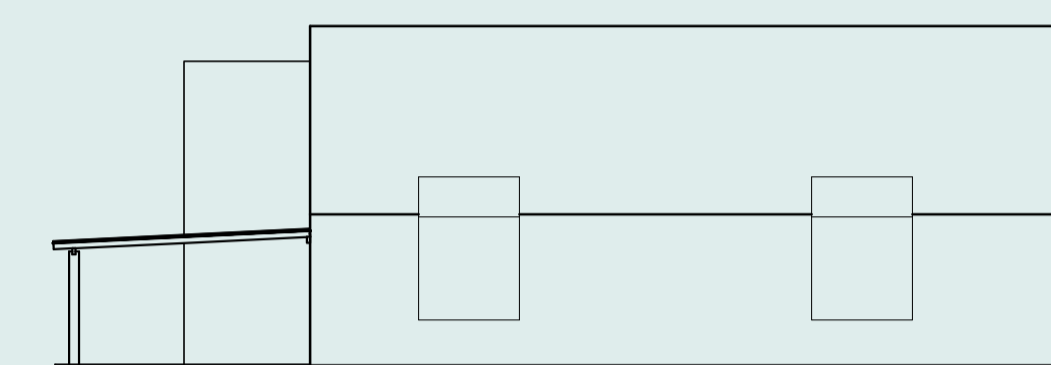

FACHADA LATERAL

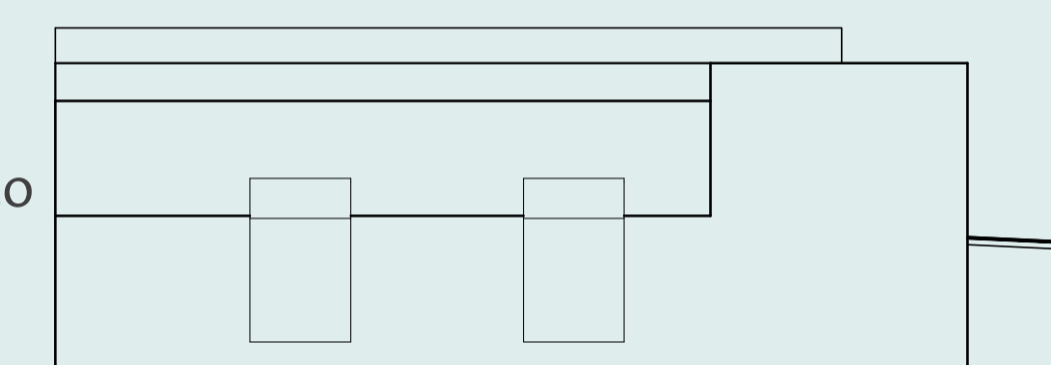

FACHADA LATERAL

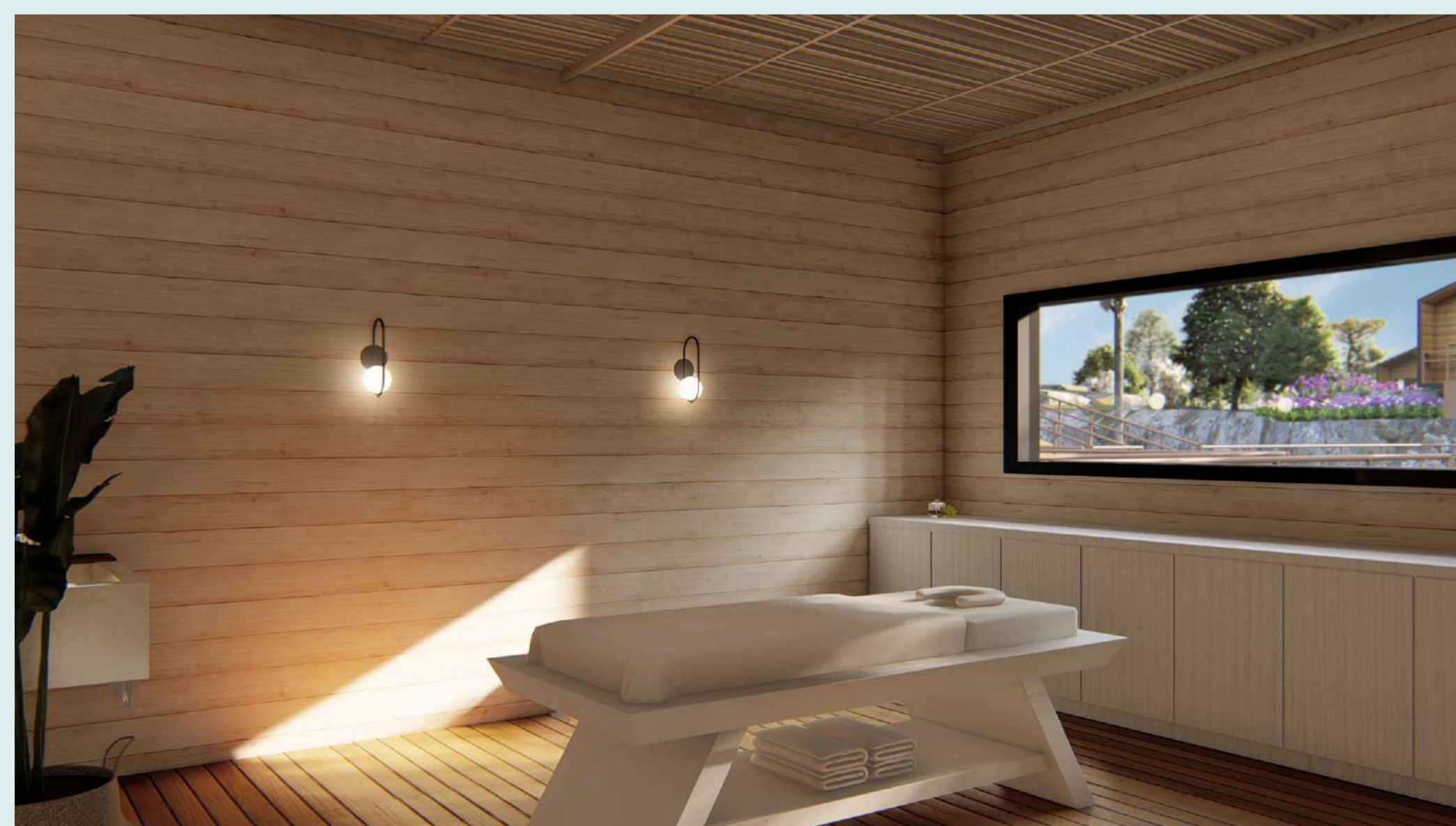

Esquadrias em alumínio preto em todas as edificações



Espelho d'água interno



Vidro refletivos transparente em todas as janelas e portas de todas as edificações

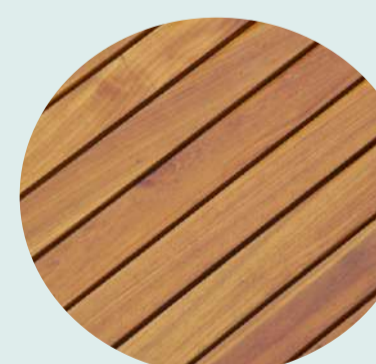

Piso interno e externo em madeira cumaru em todas as edificações



Revestimento de paredes internas e externas e forro em madeira de pinus (madeira de reflorestamento) em todas as edificações

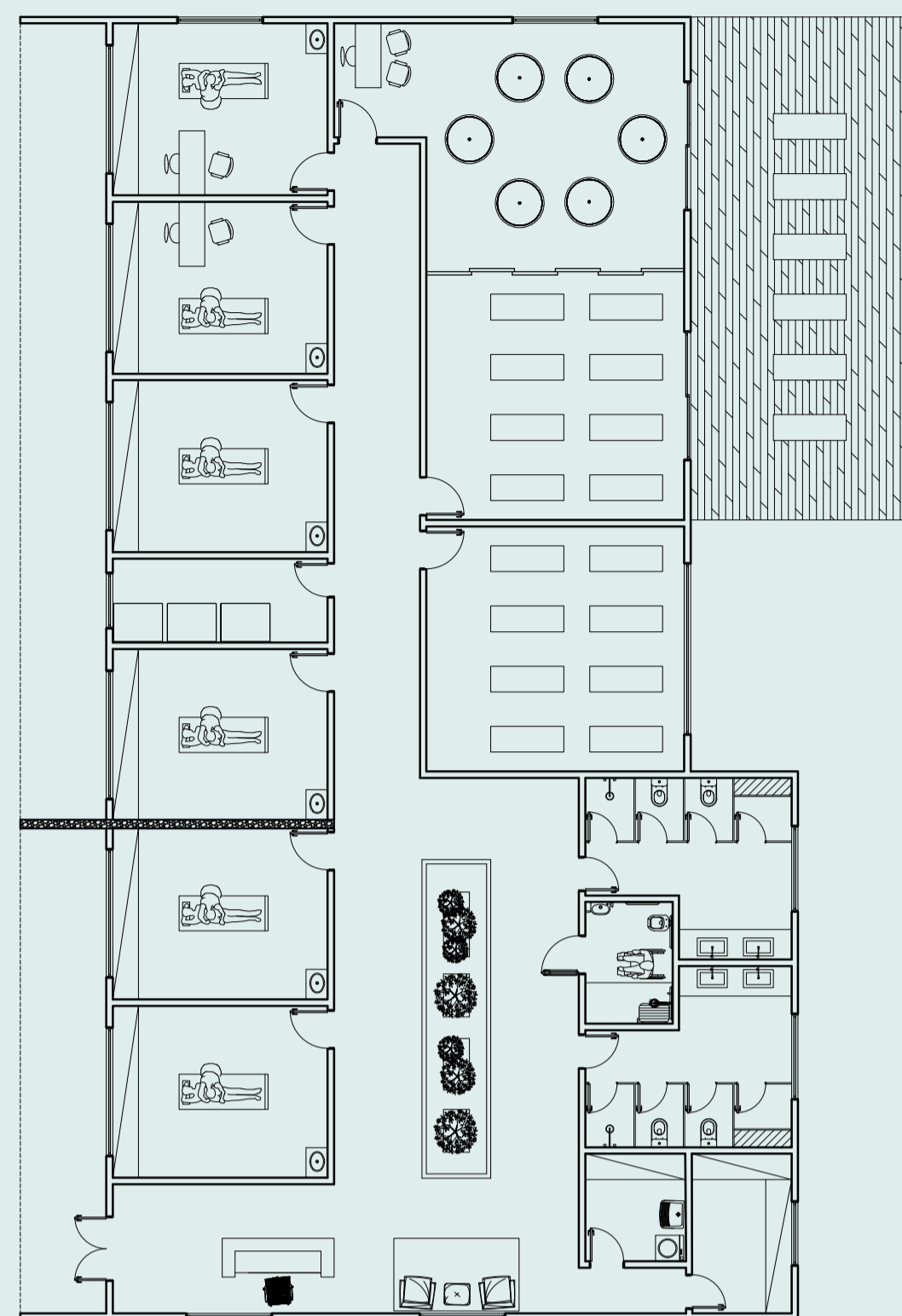

PLANTA BAIXA MOBILIADA
SPA
Escala 1/150

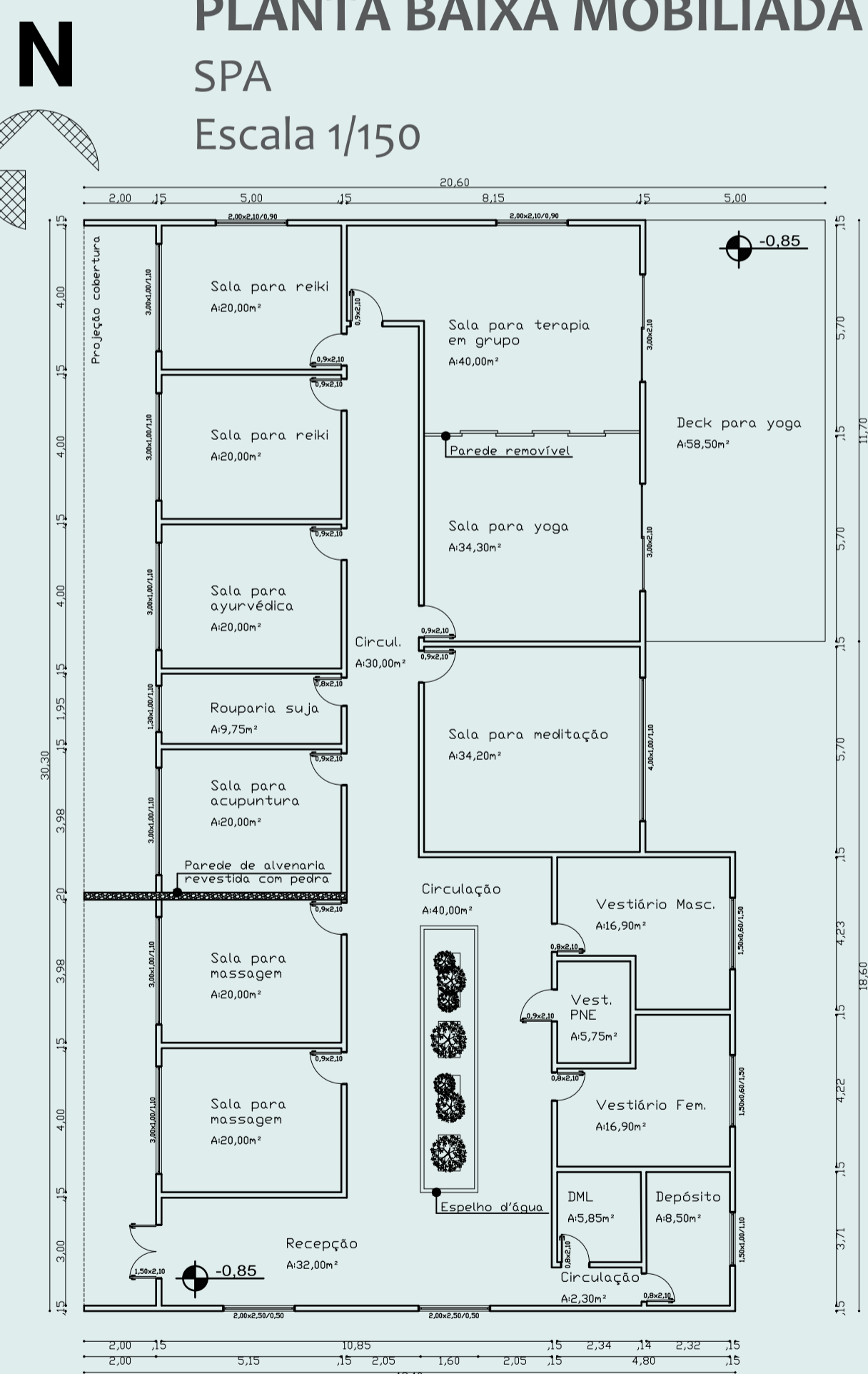

PLANTA BAIXA TÉCNICA
SPA
Escala 1/150

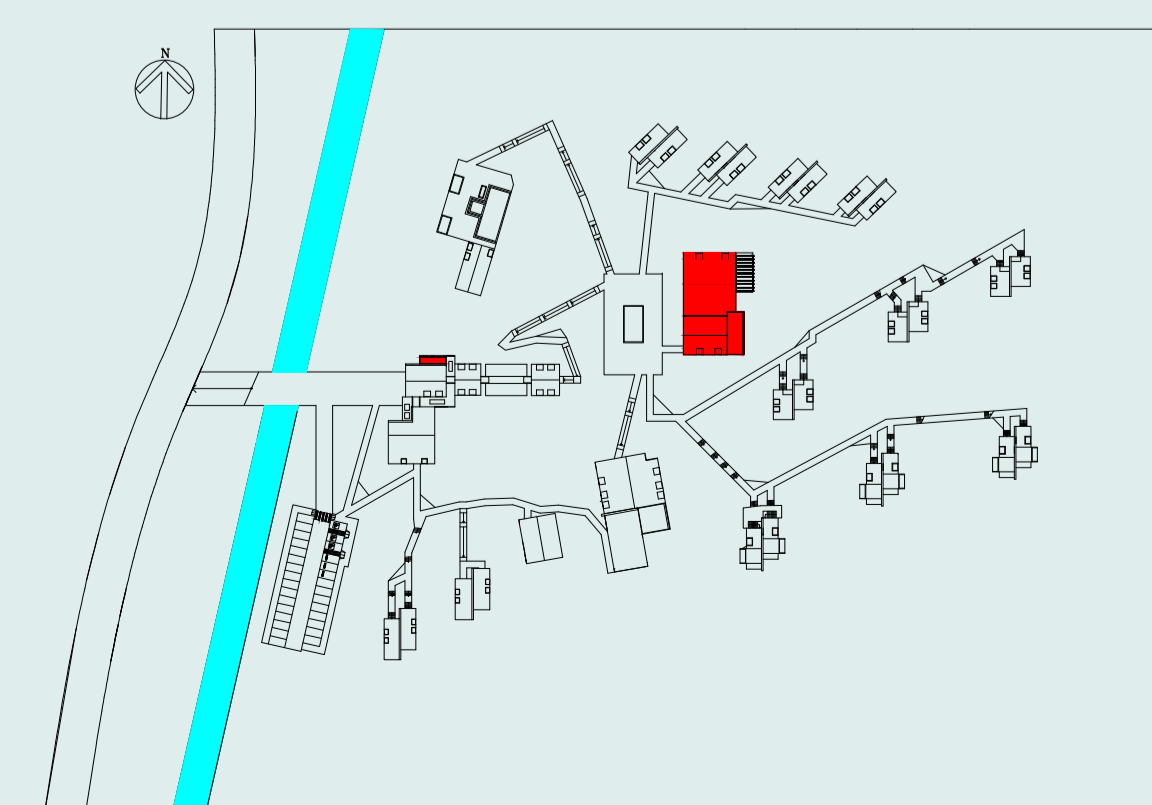

RESTAURANTE

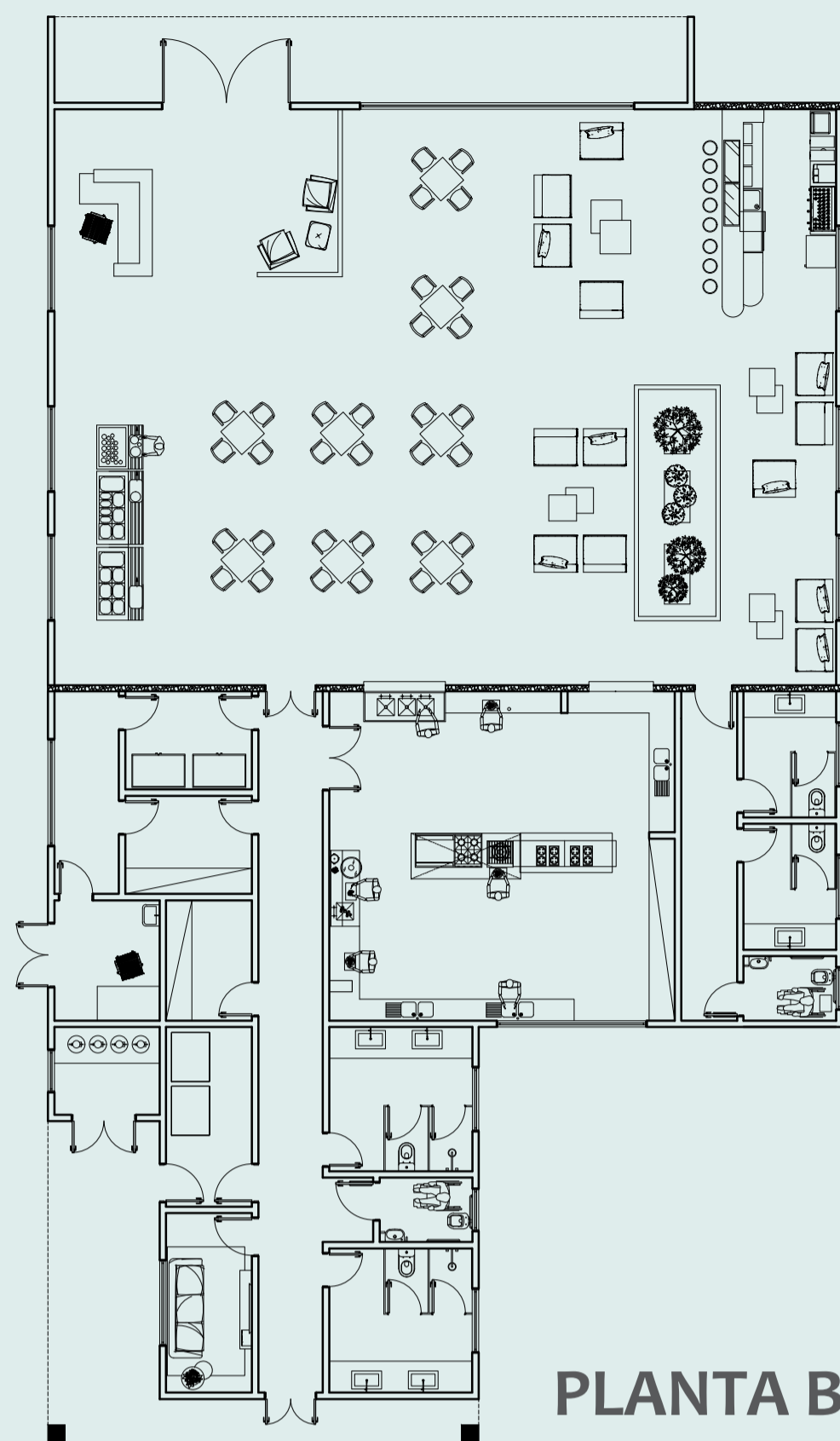

PLANTA BAIXA MOBILIADA
Restaurante
Escala 1/150

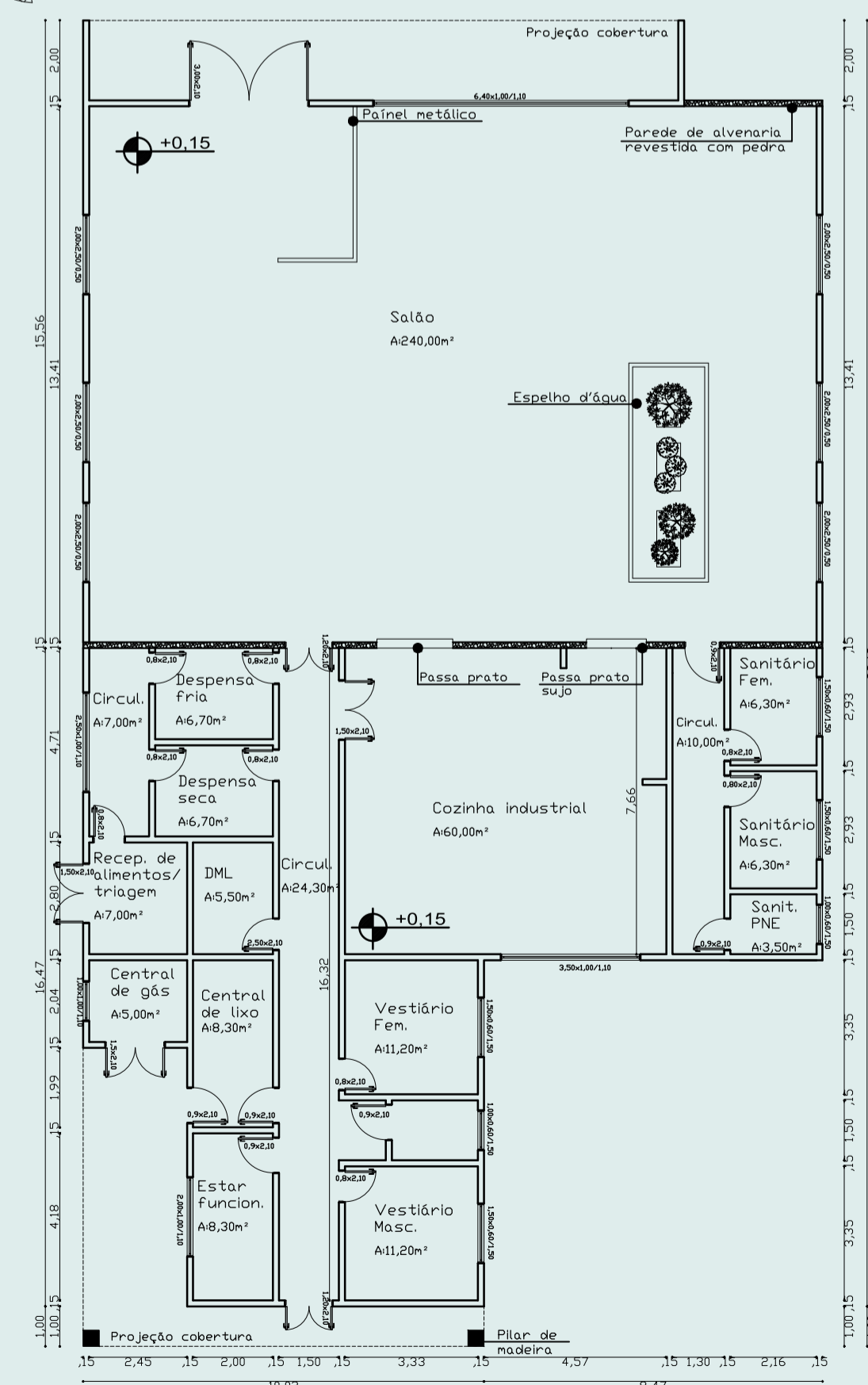
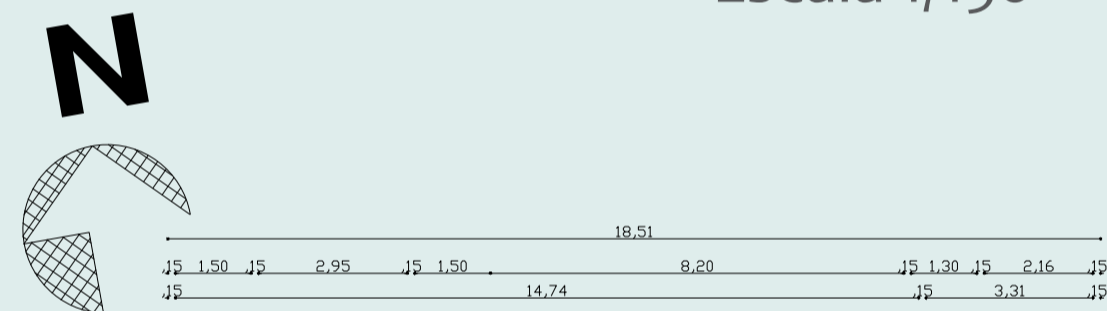

PLANTA BAIXA TÉCNICA
Restaurante
Escala 1/150



FACHADA FRONTAL

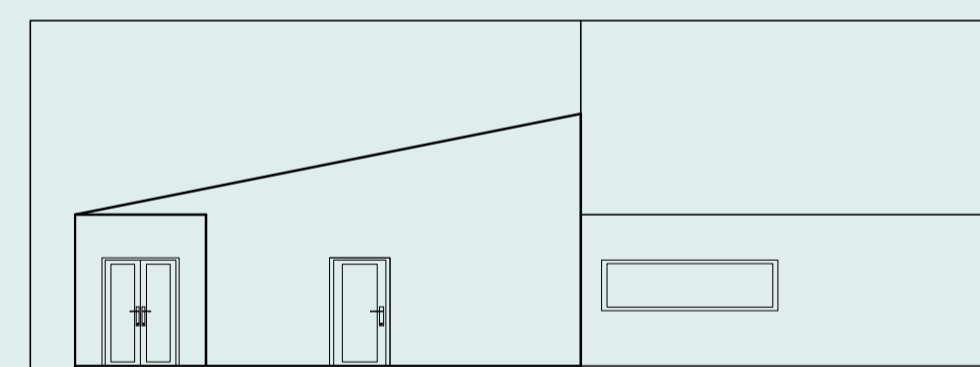

FACHADA POSTERIOR

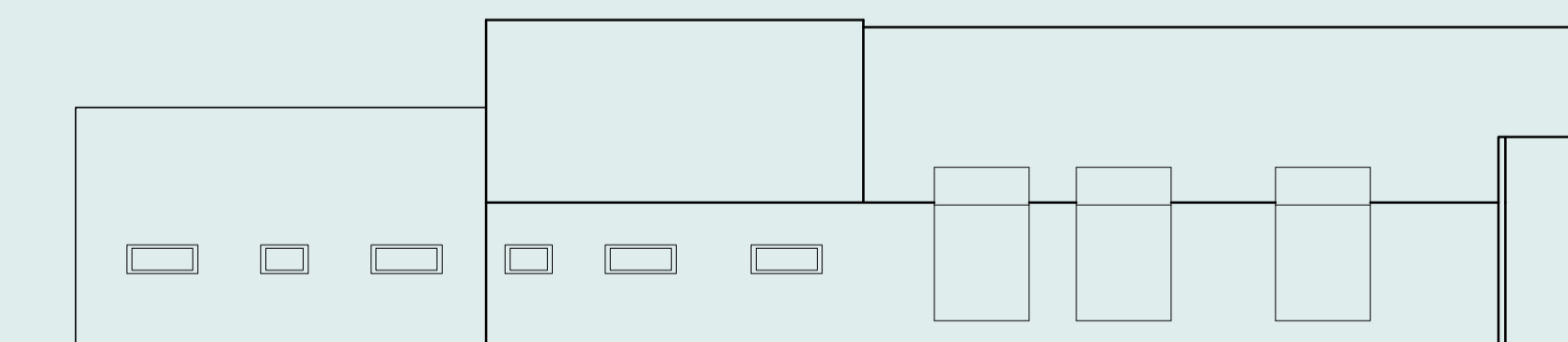

FACHADA LATERAL

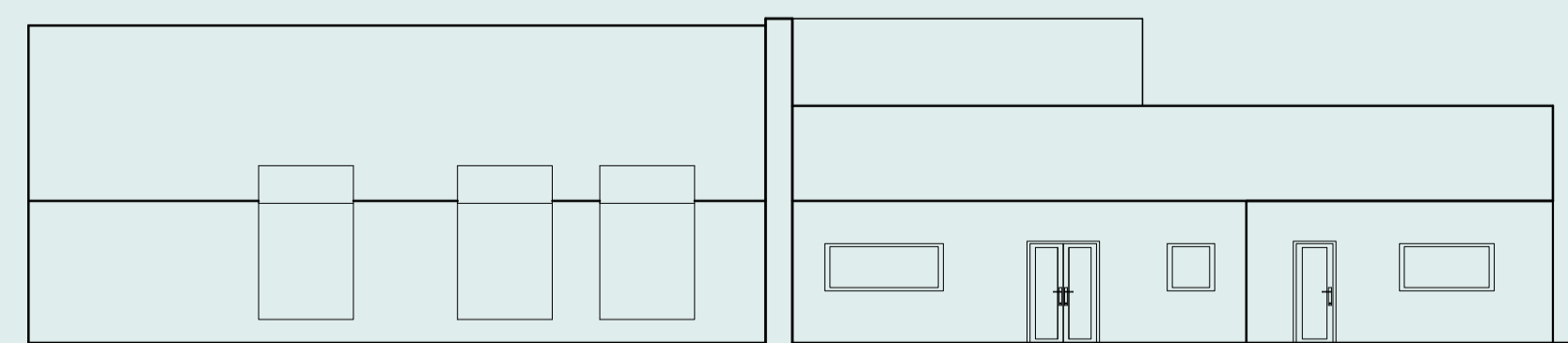

FACHADA LATERAL

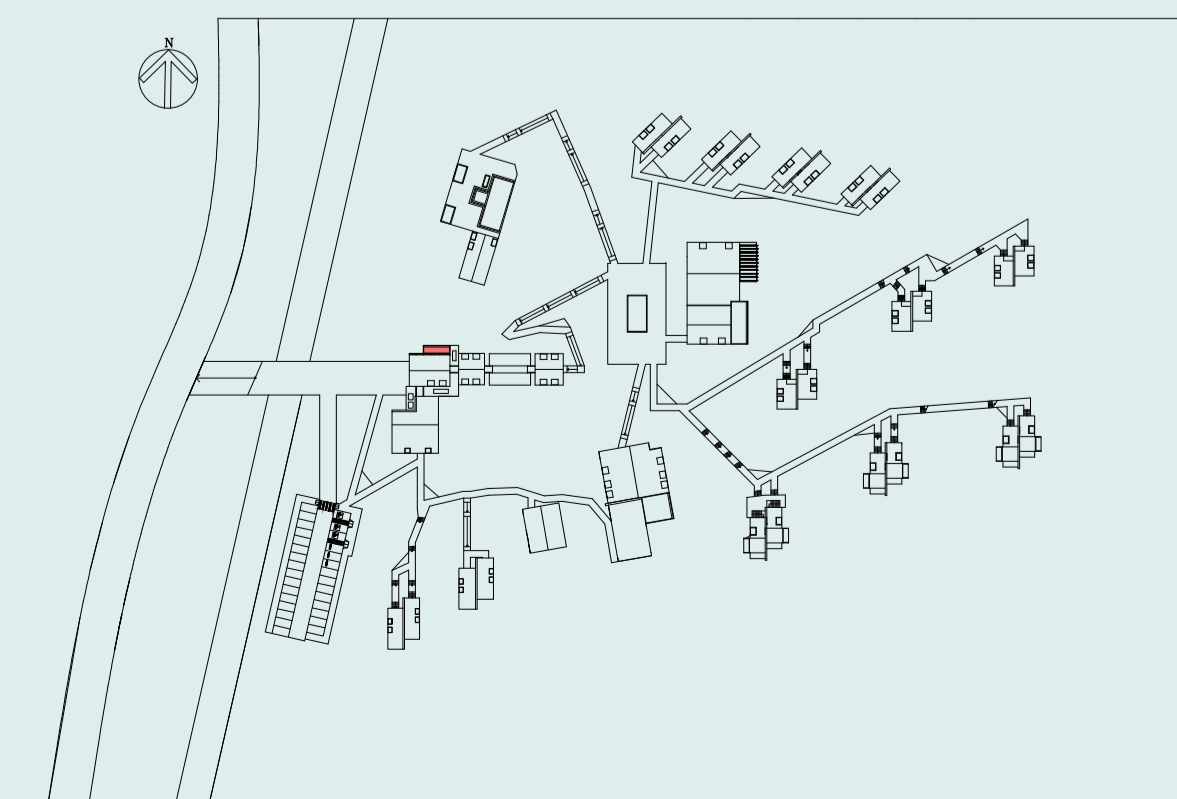

SERVIÇO

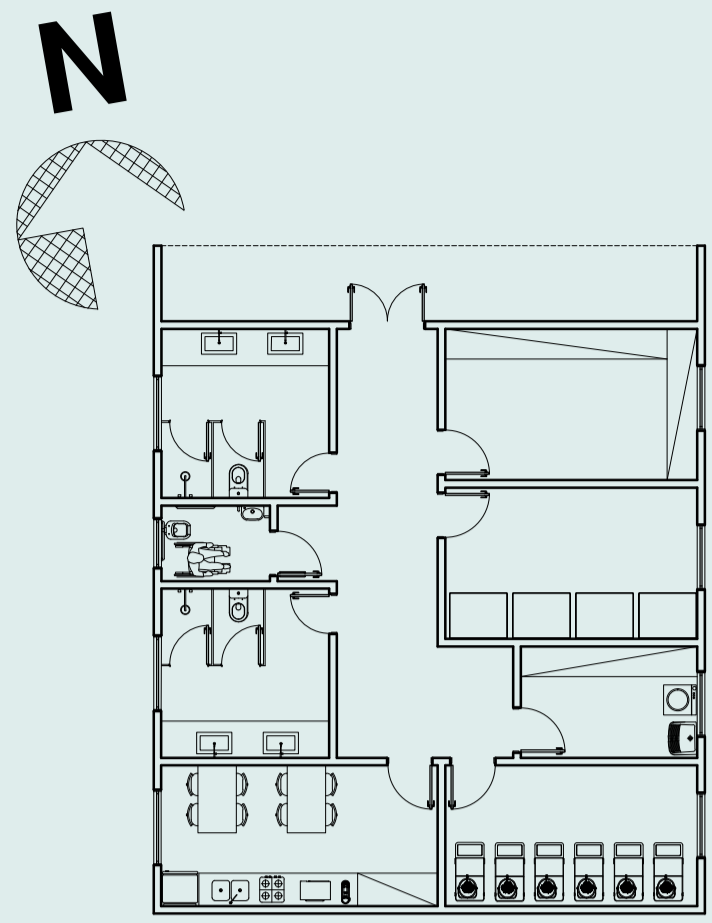

PLANTA BAIXA MOBILIADA
Serviço
Escala 1/150

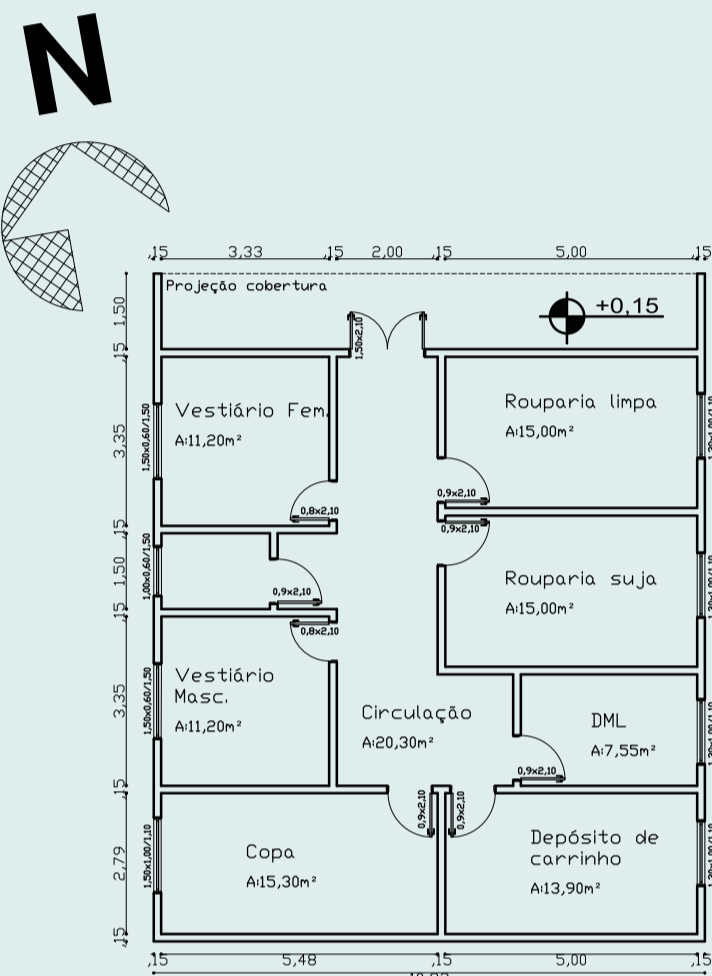

PLANTA BAIXA TÉCNICA
Serviço
Escala 1/150

ESQUEMA ESTRUTURAL

O sistema construtivo utilizado para todas as edificações foi o Wood Frame, a madeira usada para a estrutura foi o pinus (madeira de reflorestamento).

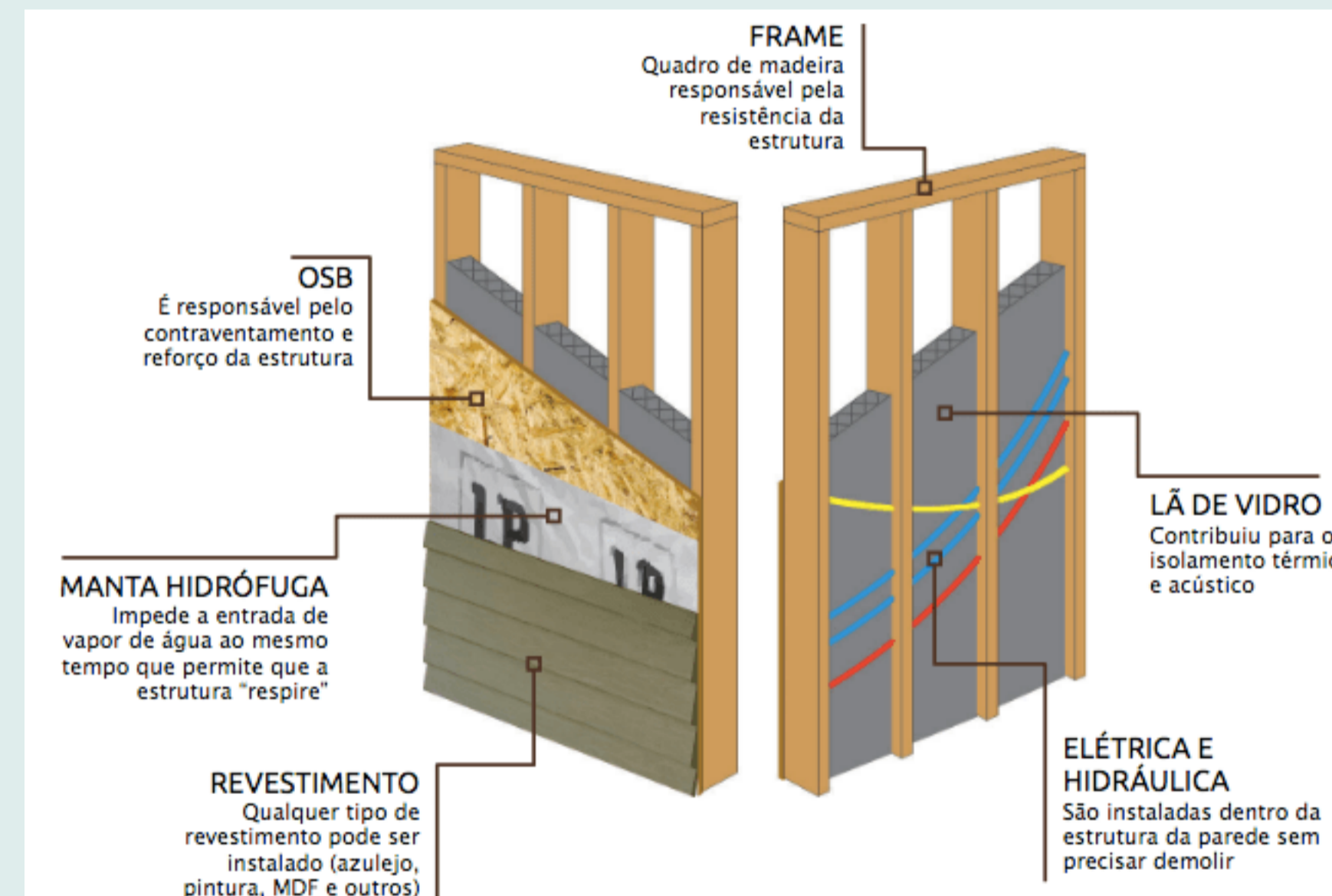

DETALHAMENTO DO SISTEMA ESTRUTURAL

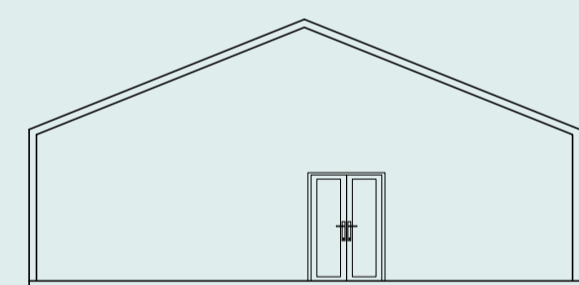
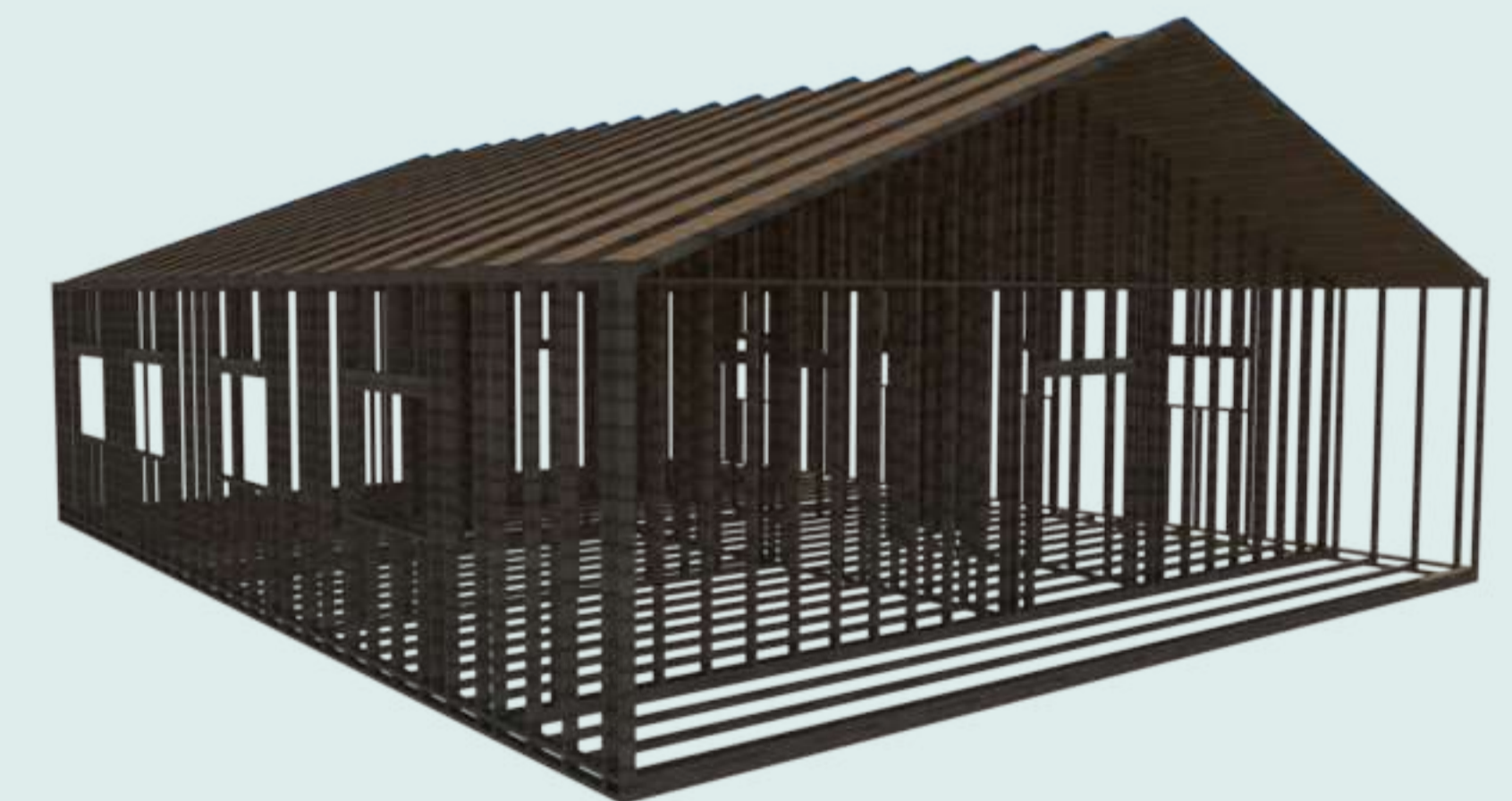
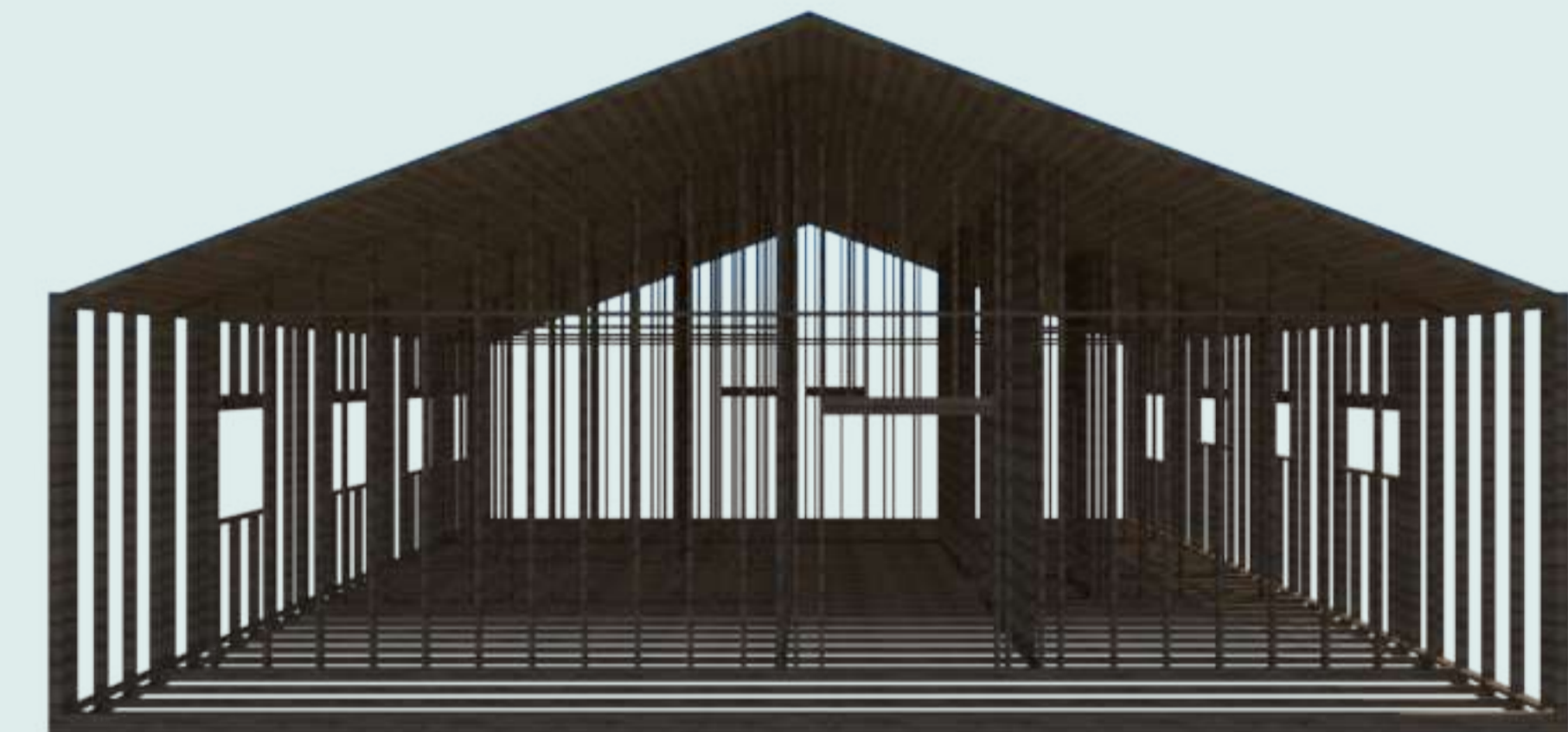

FACHADA FRONTAL

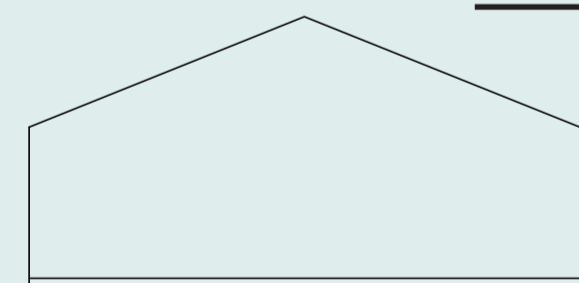

FACHADA POSTERIOR

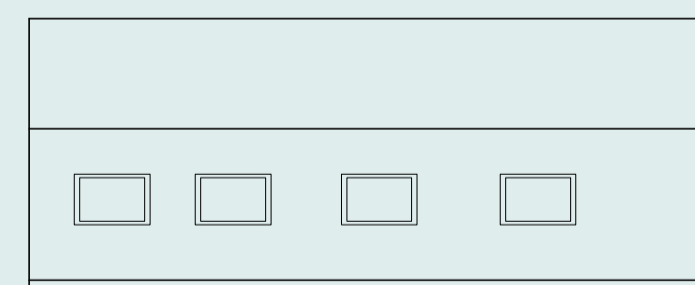

FACHADA LATERAL

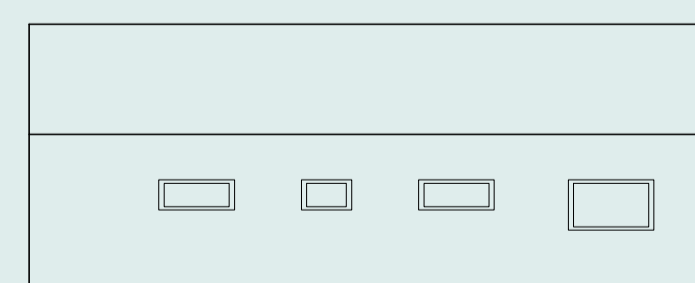

FACHADA LATERAL



TELHA DE MADEIRA

O tipo de telha utilizada em todas as edificações foi a telha de madeira com inclinação de 40%, conforme indicado nas plantas.

Para impermeabilizar esse tipo de telha é passado um selador específico para madeira que previne o aparecimento de goteiras ou qualquer outra danificação por umidade.

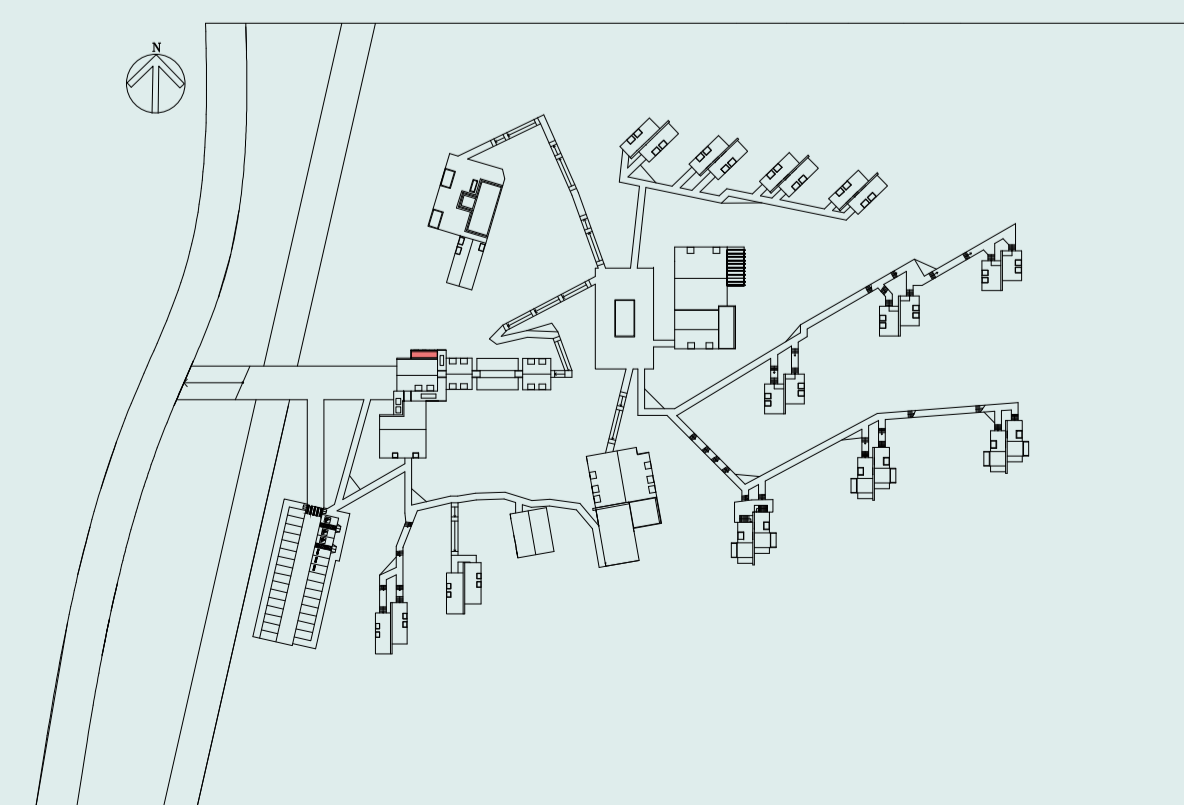

ÁREA EXTERNA

PLANTA BAIXA MOBILIADA
ÁREA EXTERNA
ESCALA 1/150

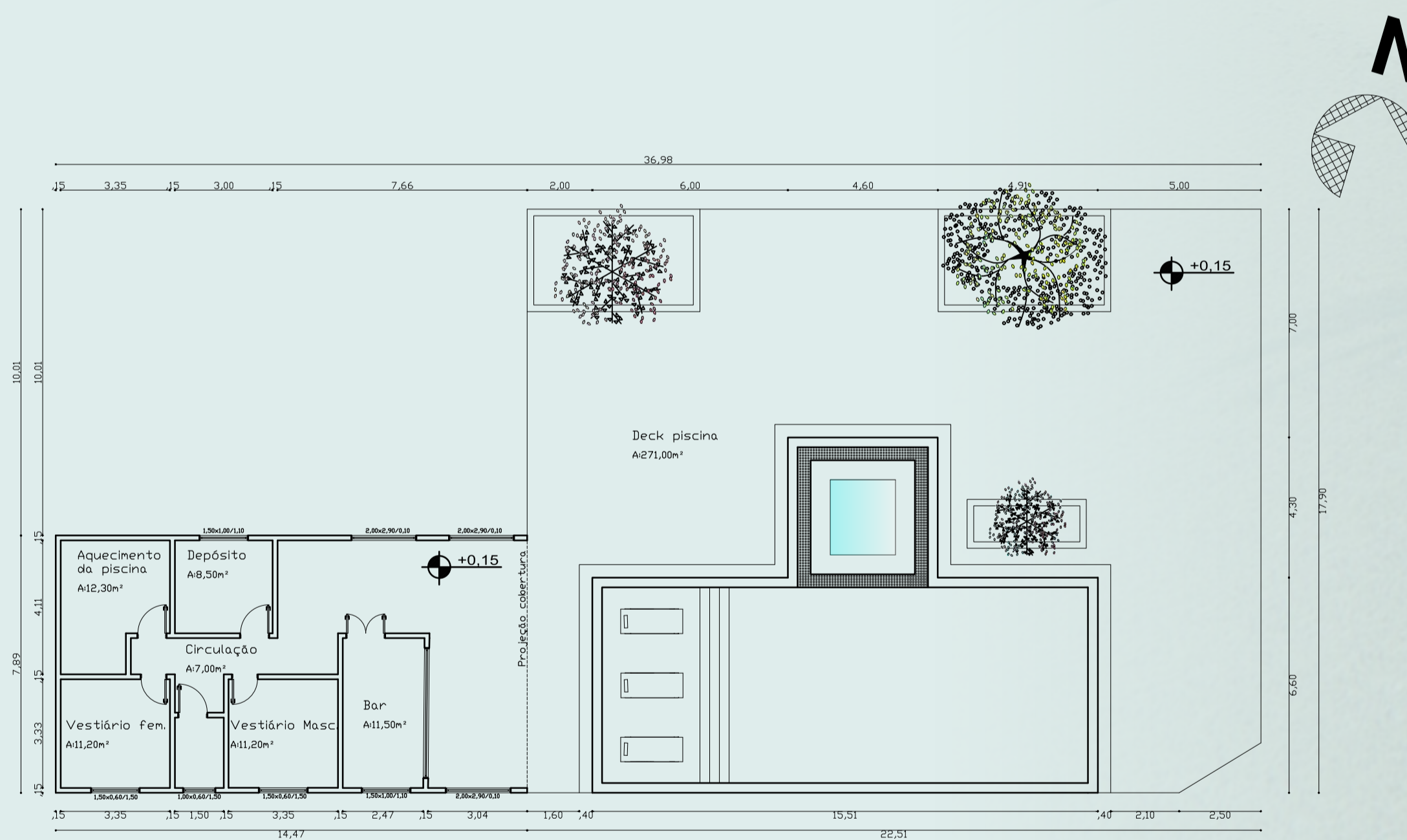

PLANTA BAIXA TÉCNICA
ÁREA EXTERNA
ESCALA 1/150

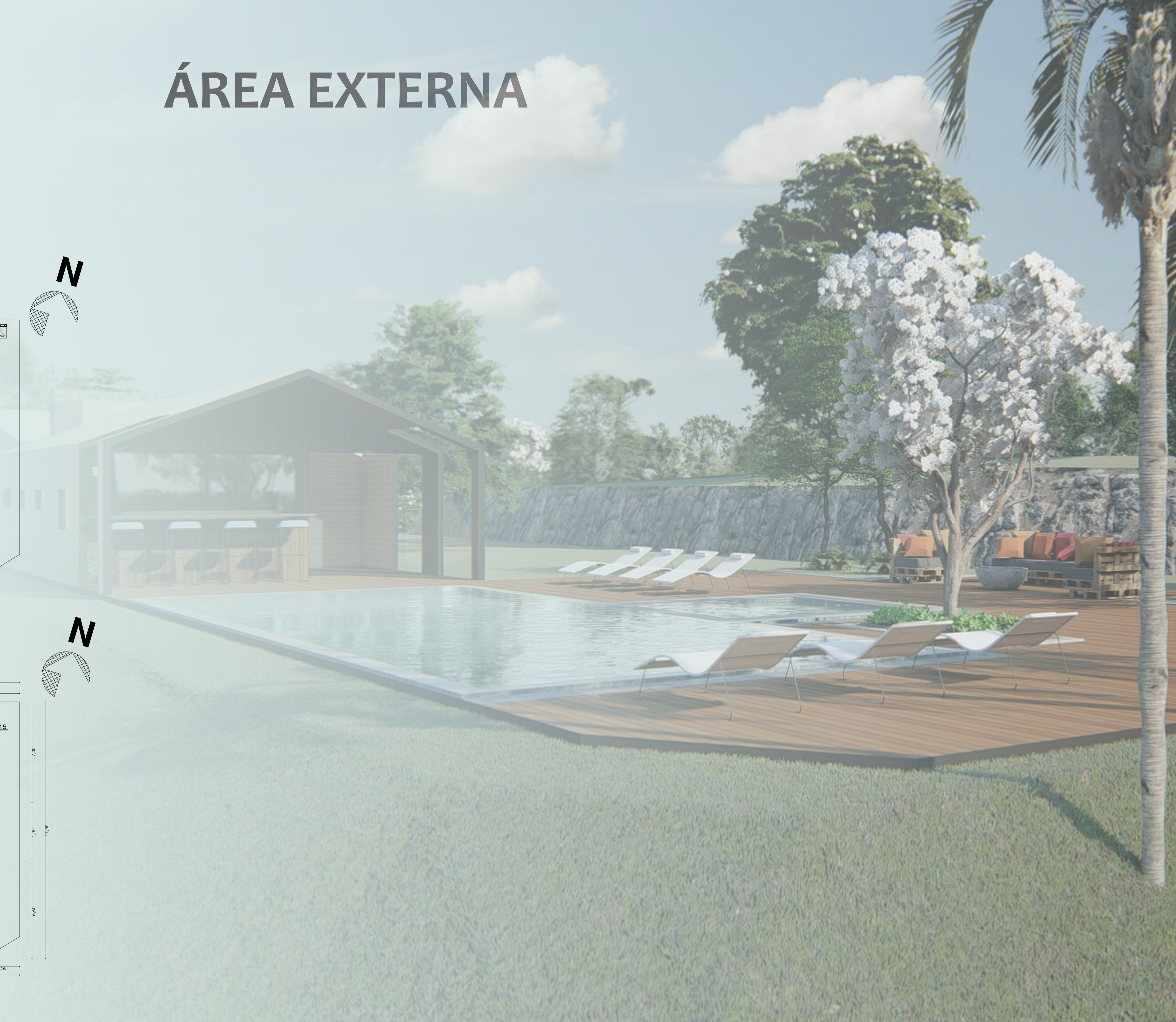

CABANA DUPLEX

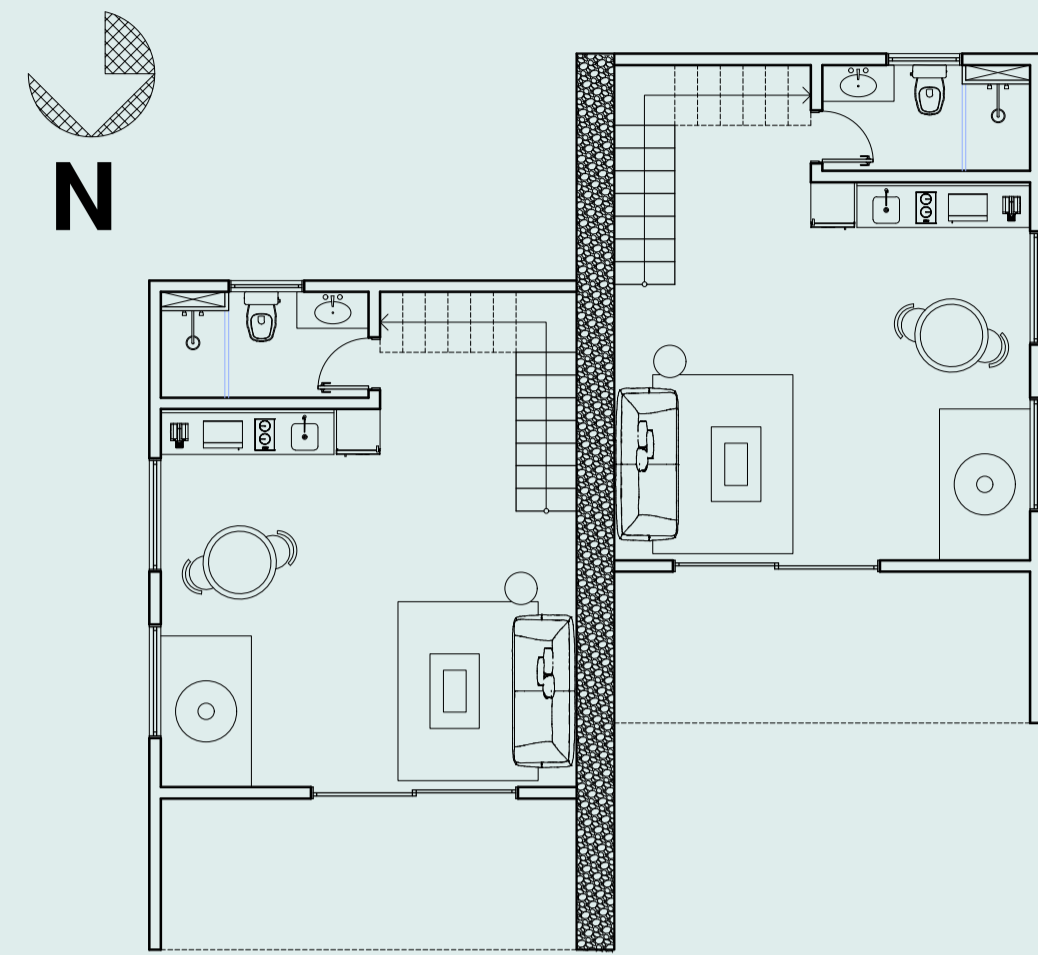

PLANTA BAIXA MOBILIADA
CABANA DUPLEX - térreo
ESCALA 1/150

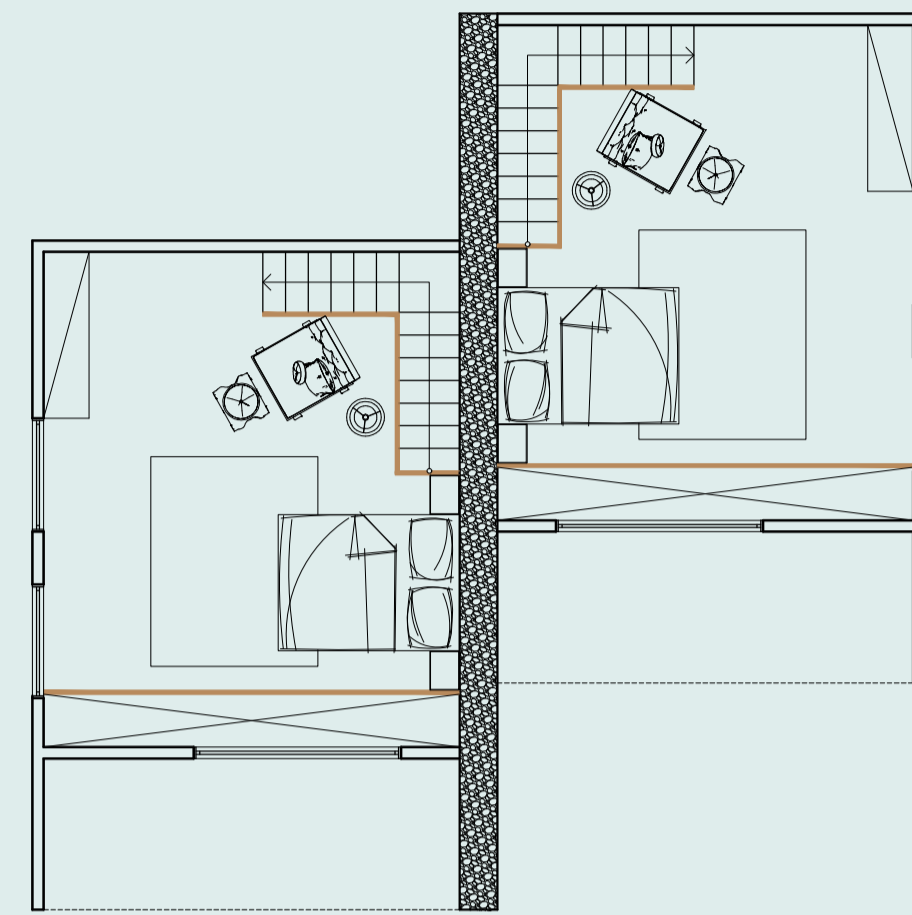

PLANTA BAIXA MOBILIADA
CABANA DUPLEX - 1º pavimento
ESCALA 1/150



FACHADA FRONTAL

FACHADA POSTERIOR

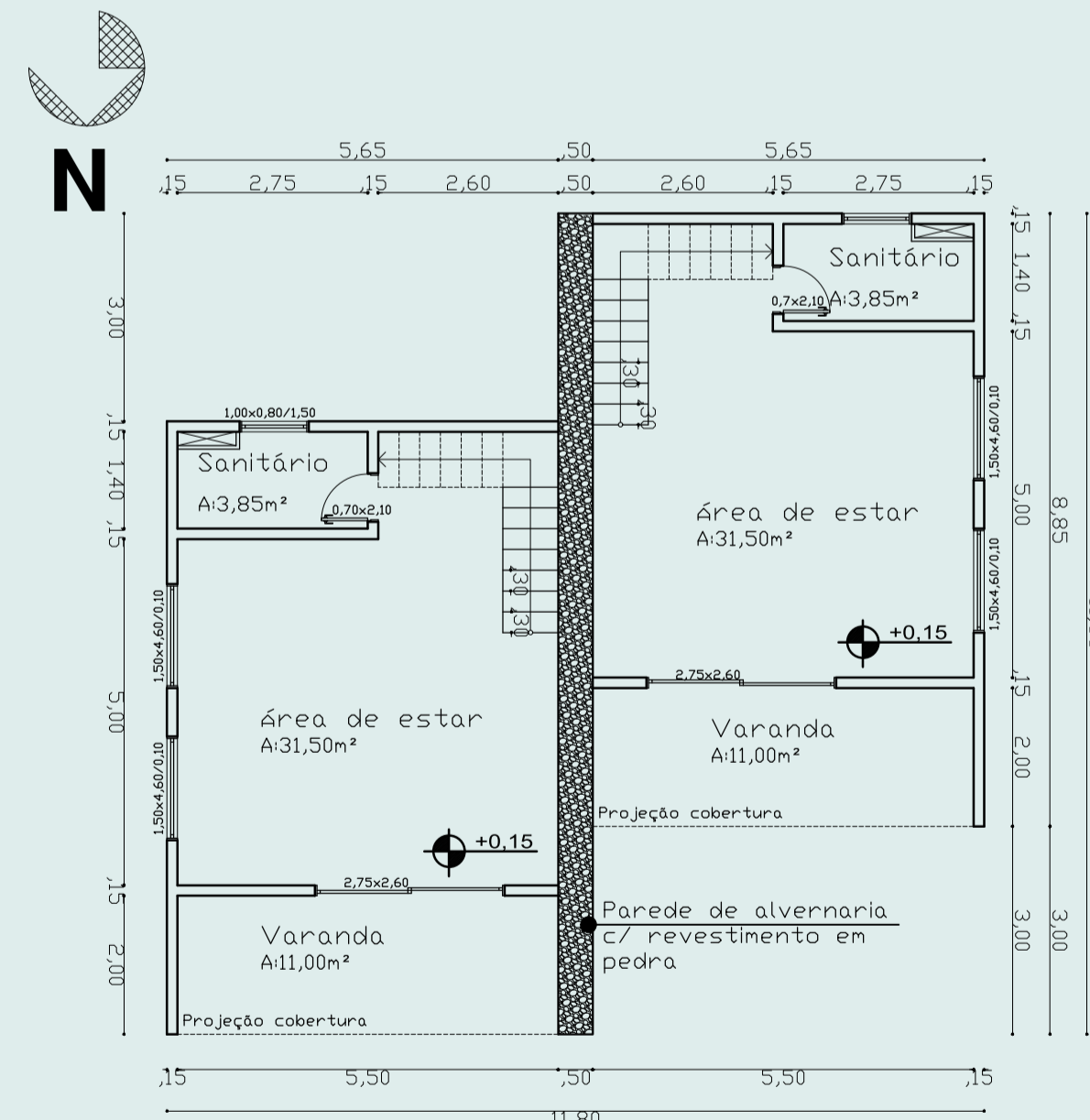

PLANTA BAIXA TÉCNICA
CABANA DUPLEX - térreo
ESCALA 1/150

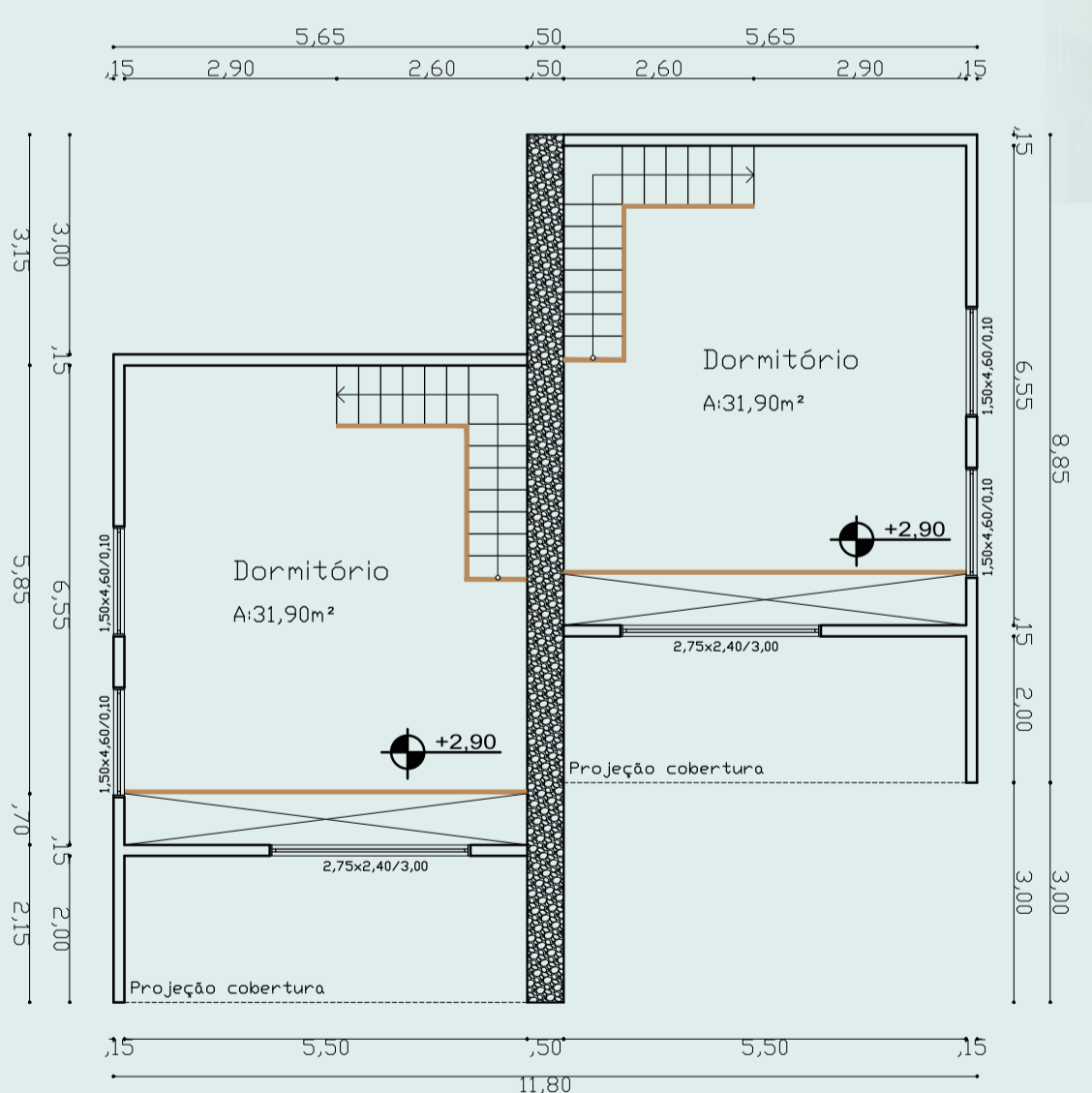

PLANTA BAIXA TÉCNICA
CABANA DUPLEX - 1º pavimento
ESCALA 1/150



FACHADA LATERAL

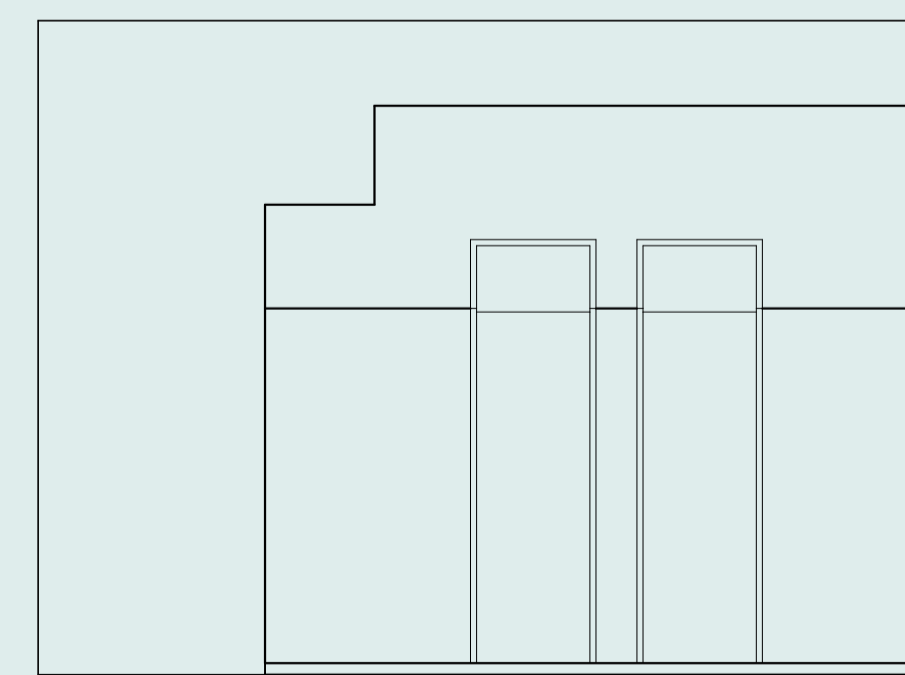

FACHADA LATERAL

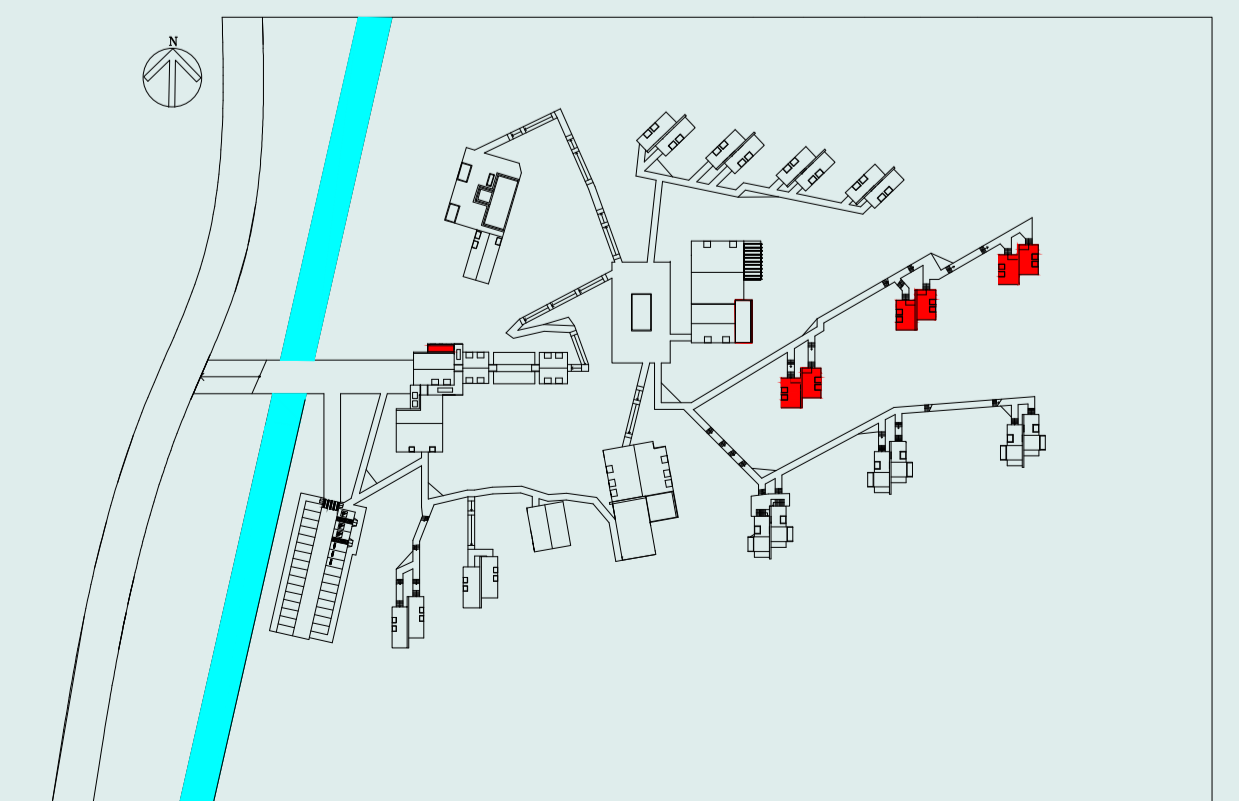

CABANA STANDARD

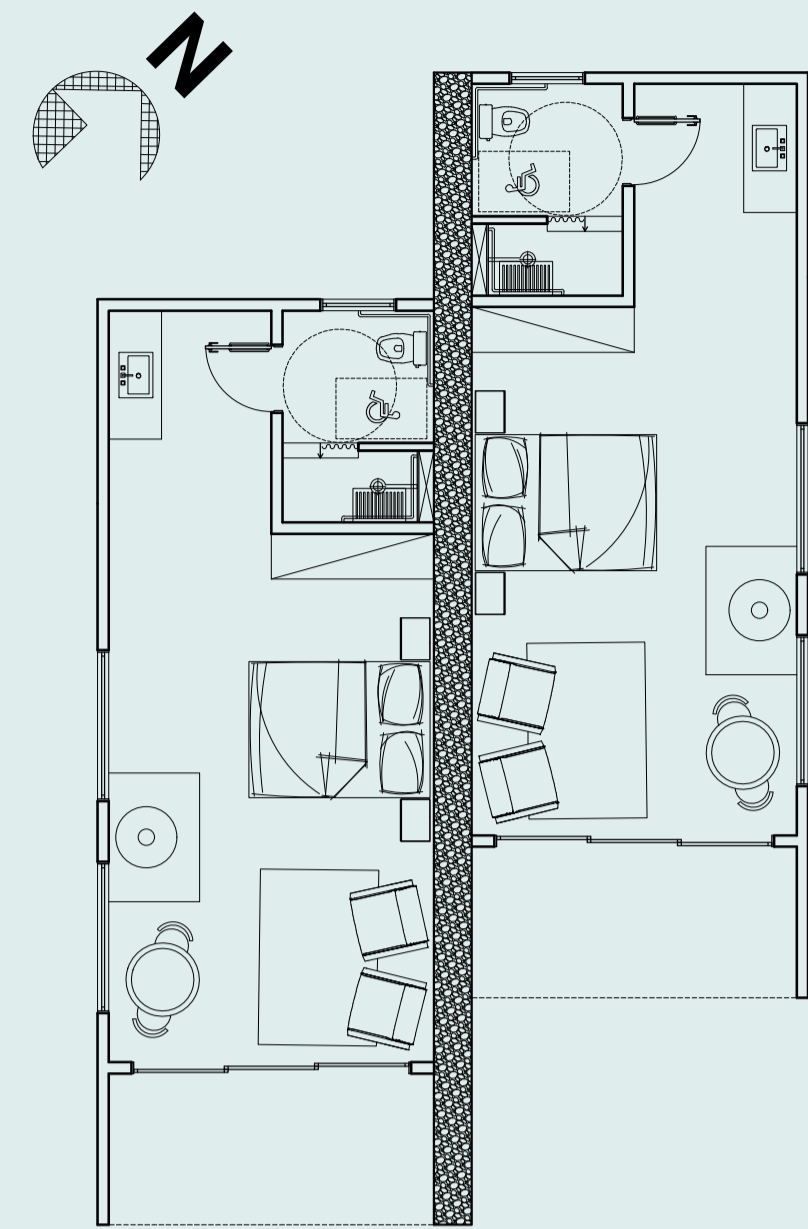

PLANTA BAIXA MOBILIADA
CABANA STANDARD (ACESSÍVEL)
ESCALA 1/150

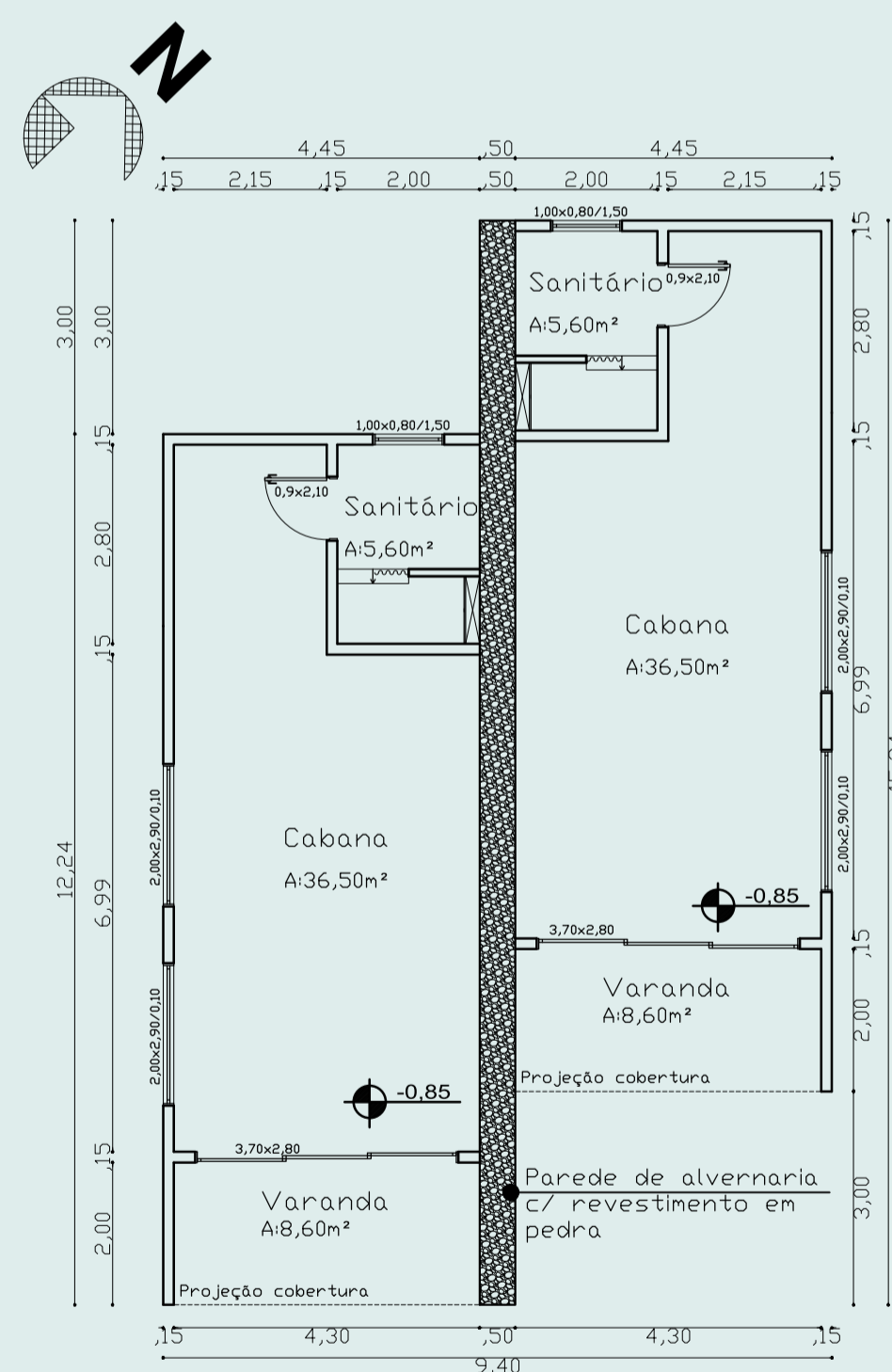

PLANTA BAIXA TÉCNICA
CABANA STANDARD (ACESSÍVEL)
ESCALA 1/150



FACHADA FRONTAL

FACHADA POSTERIOR



FACHADA LATERAL

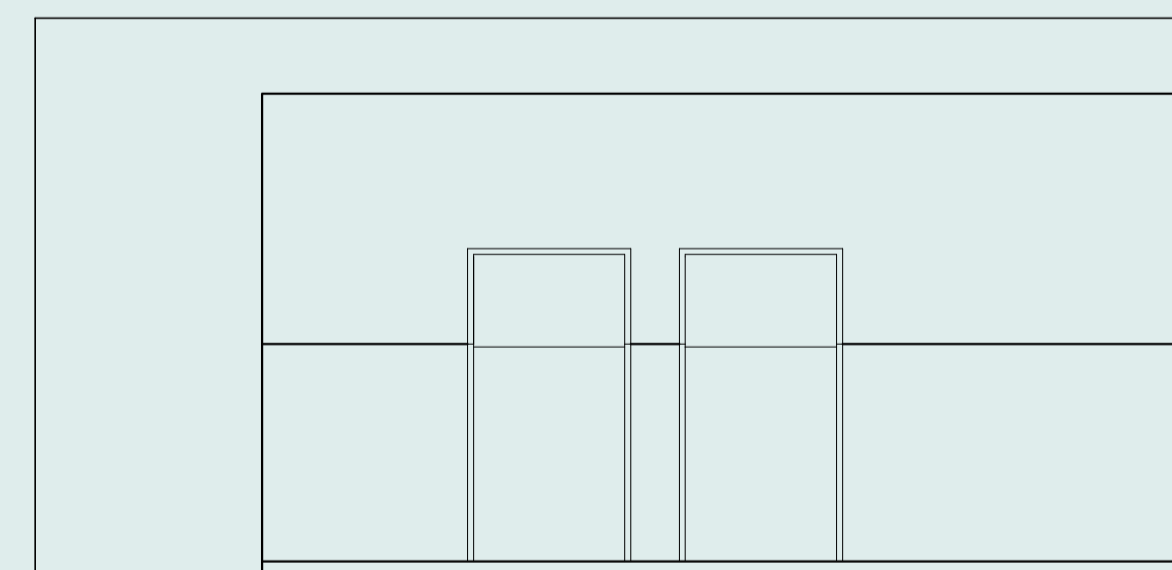

FACHADA LATERAL

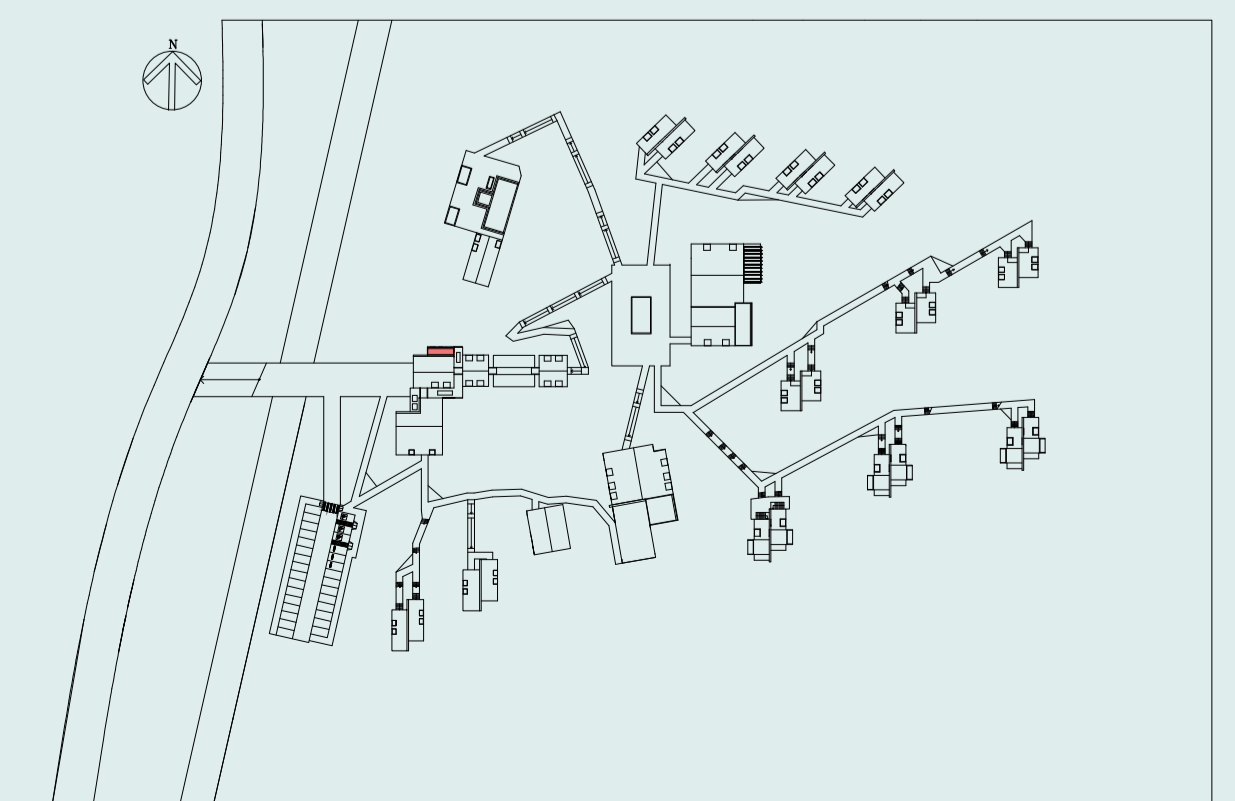

CABANA MASTER



PLANTA BAIXA MOBILIADA
CABANA MASTER
ESCALA 1/150

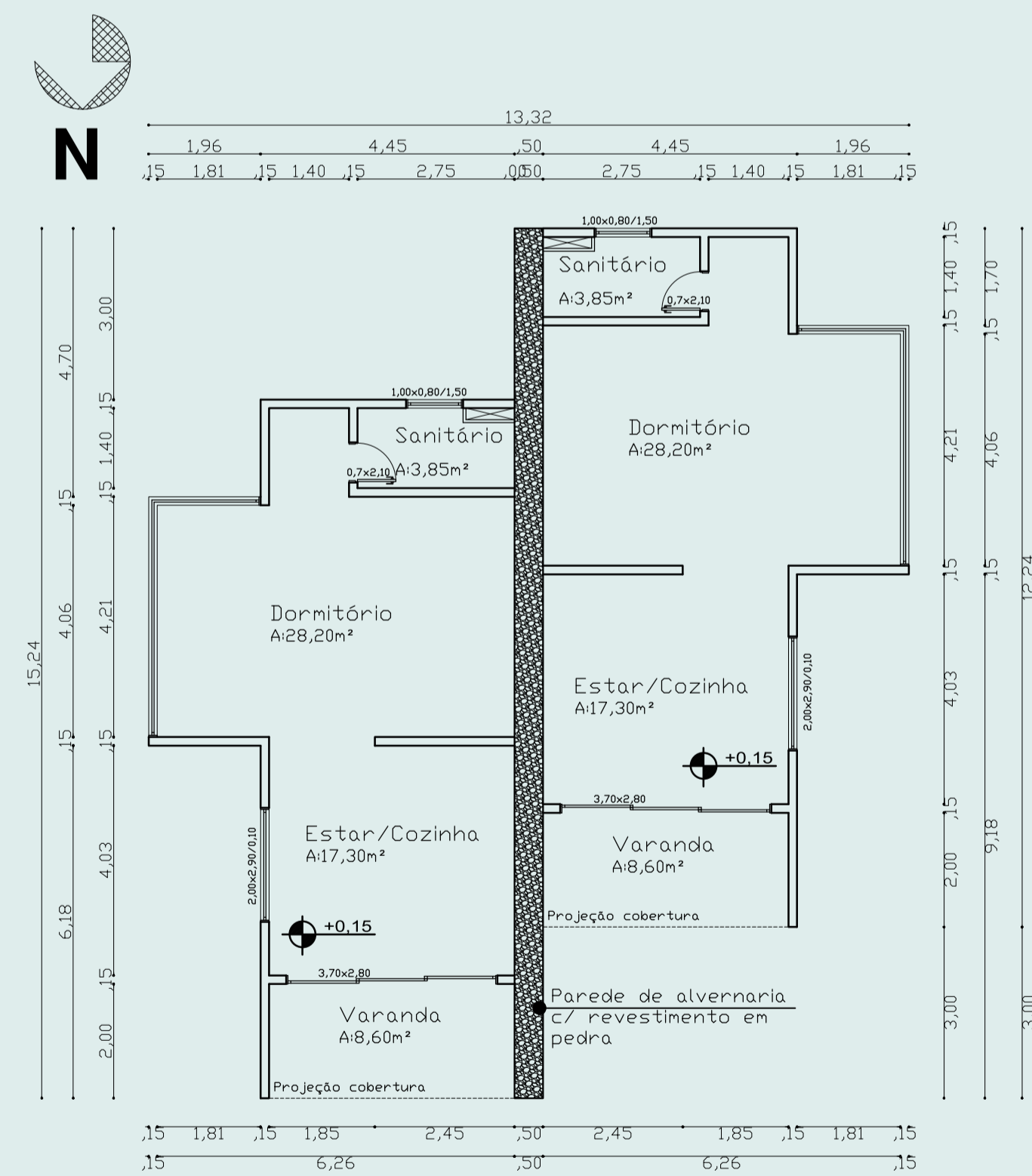

Esquadrias em alumínio preto em todas as edificações



Parede em alvenaria com revestimento de pedra



Vidro refletivos transparente em todas as janelas e portas de todas as edificações



Piso interno e externo em madeira cumaru em todas as edificações



Revestimento de paredes internas e externas e forro em madeira de pinus (madeira de reflorestamento) em todas as edificações

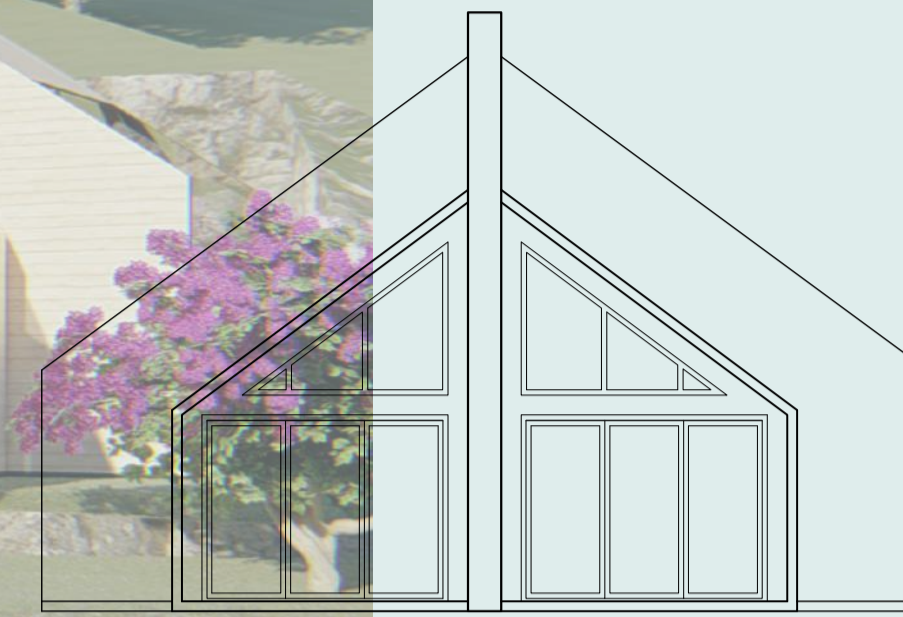

FACHADA FRONTAL

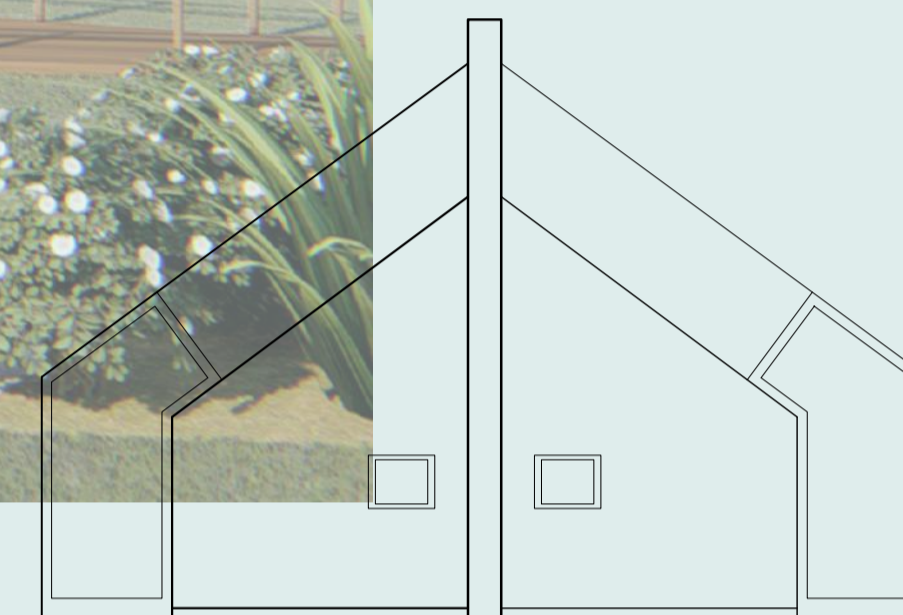

FACHADA POSTERIOR

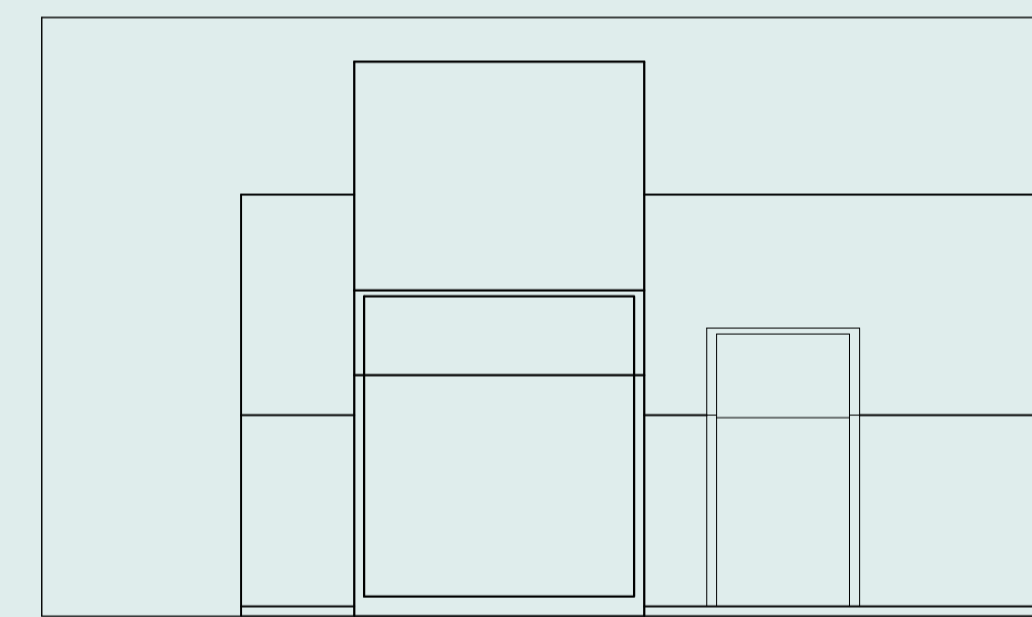

FACHADA LATERAL

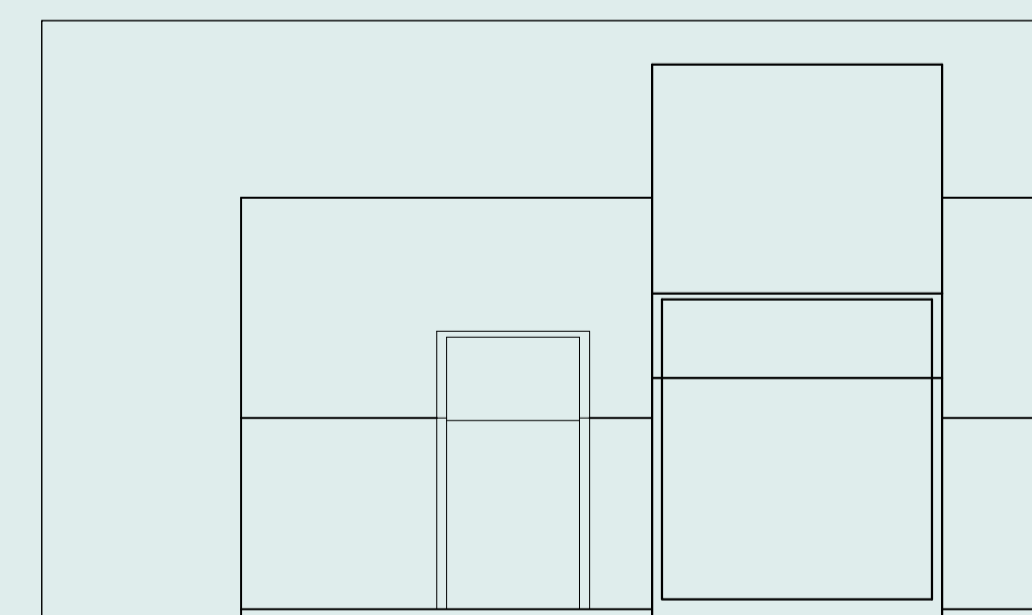

FACHADA LATERAL

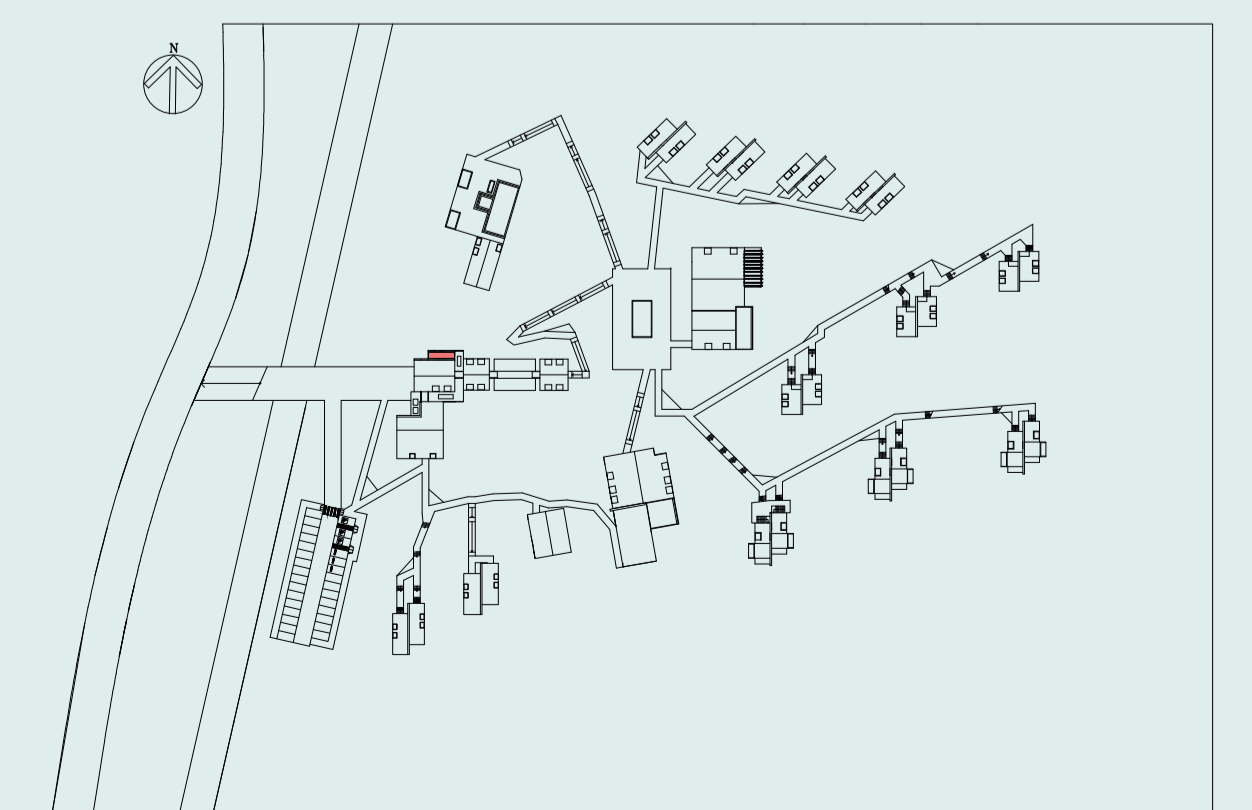
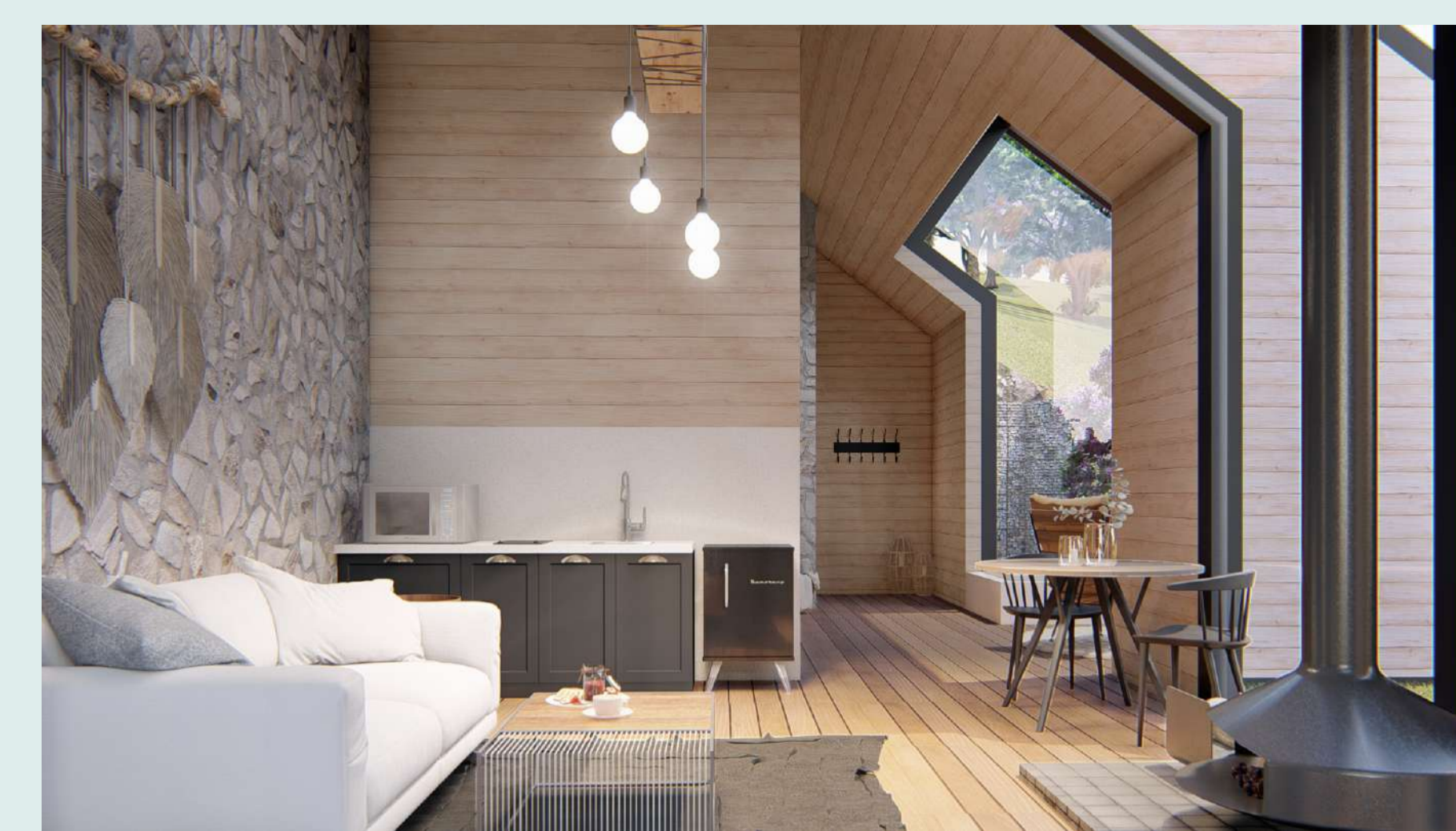

CABANAS PARA FUNCIONÁRIOS

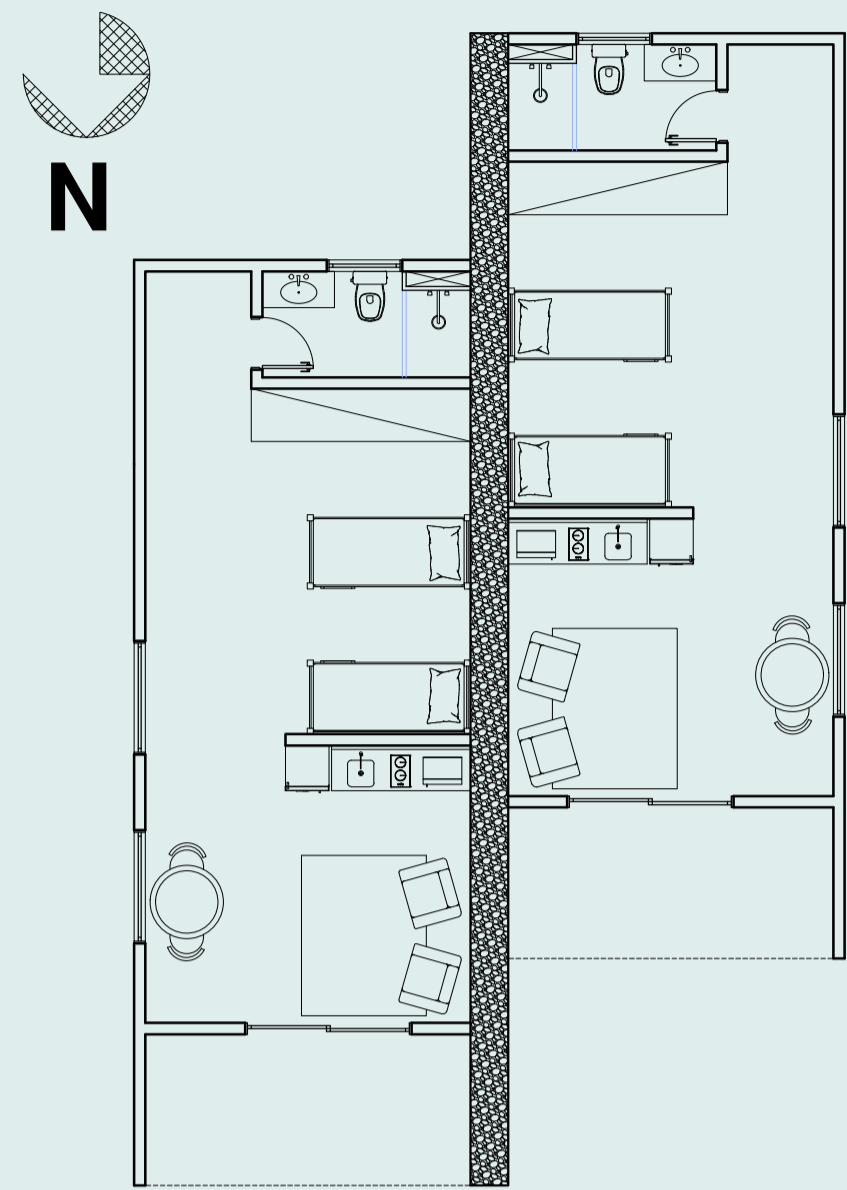

PLANTA BAIXA MOBILIADA
CABANA DOS FUNCIONÁRIOS
ESCALA 1/150

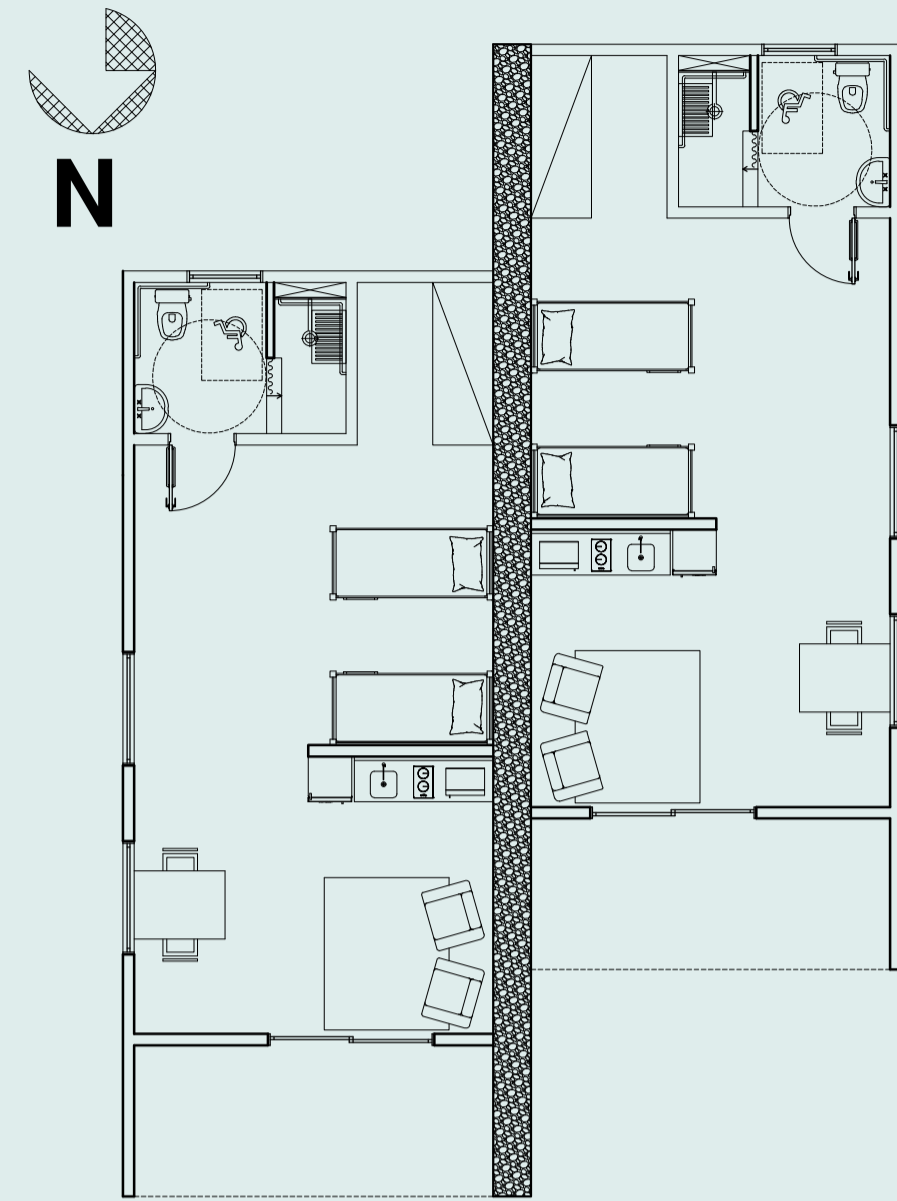

PLANTA BAIXA MOBILIADA
CABANA DOS FUNCIONÁRIOS (ACESSÍVEL)
ESCALA 1/150



FACHADA FRONTAL

FACHADA POSTERIOR

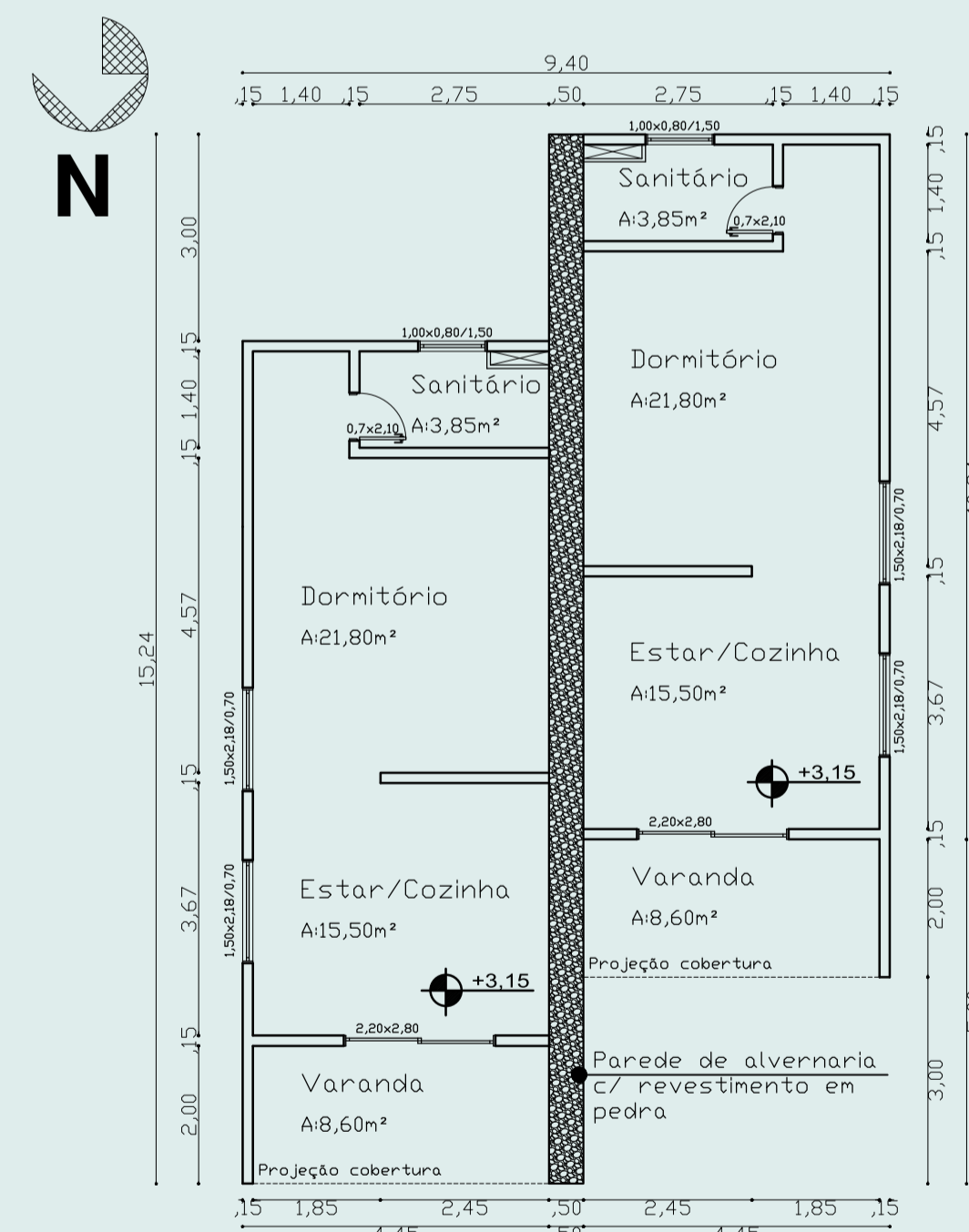

PLANTA BAIXA TÉCNICA
CABANA DOS FUNCIONÁRIOS
ESCALA 1/150

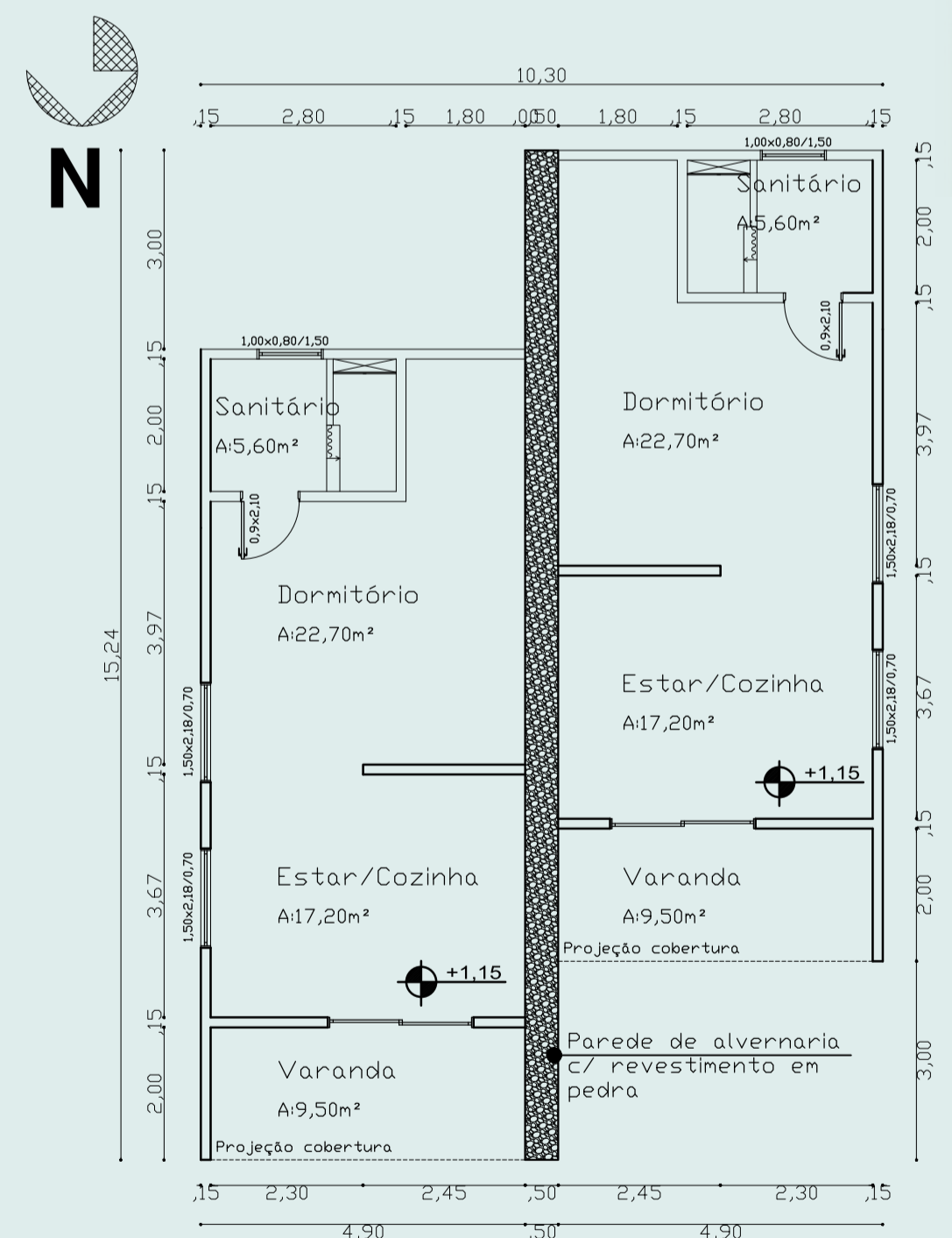

PLANTA BAIXA TÉCNICA
CABANA DOS FUNCIONÁRIOS (ACESSÍVEL)
ESCALA 1/150

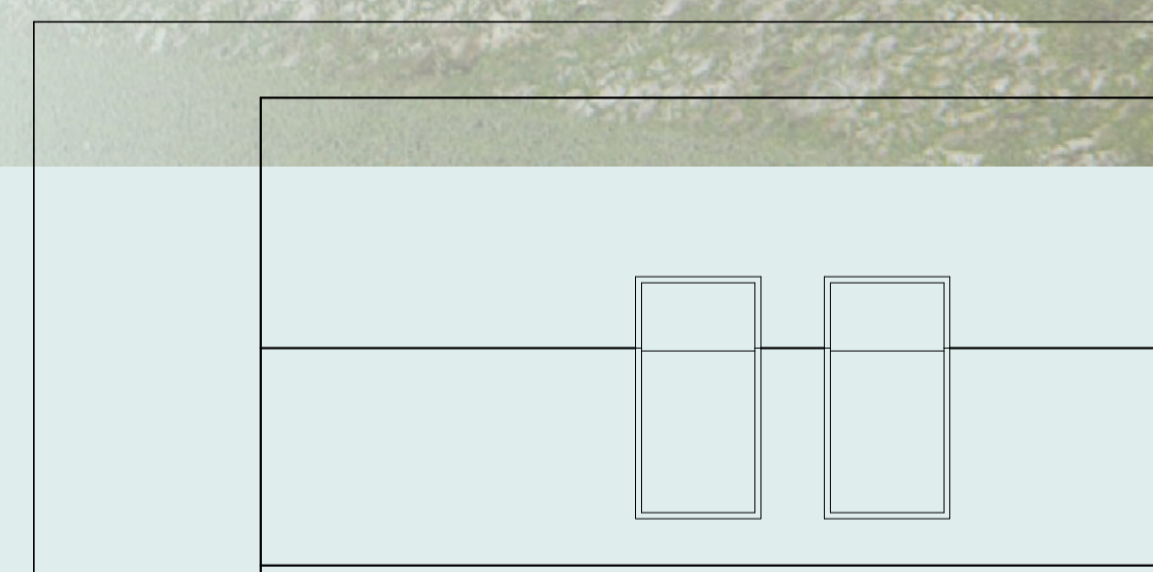

FACHADA LATERAL

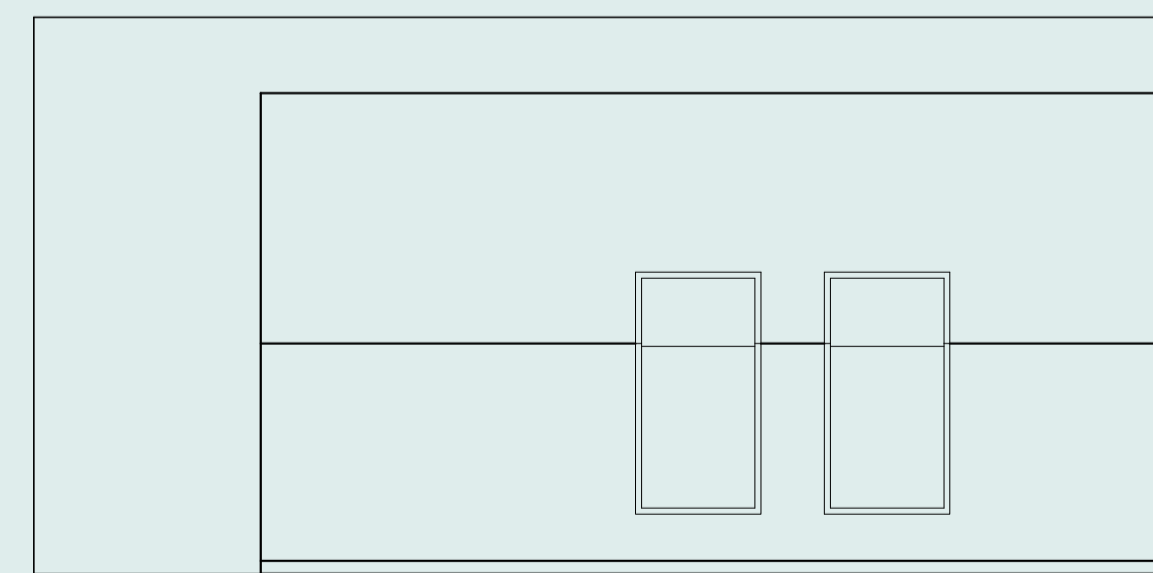

FACHADA LATERAL

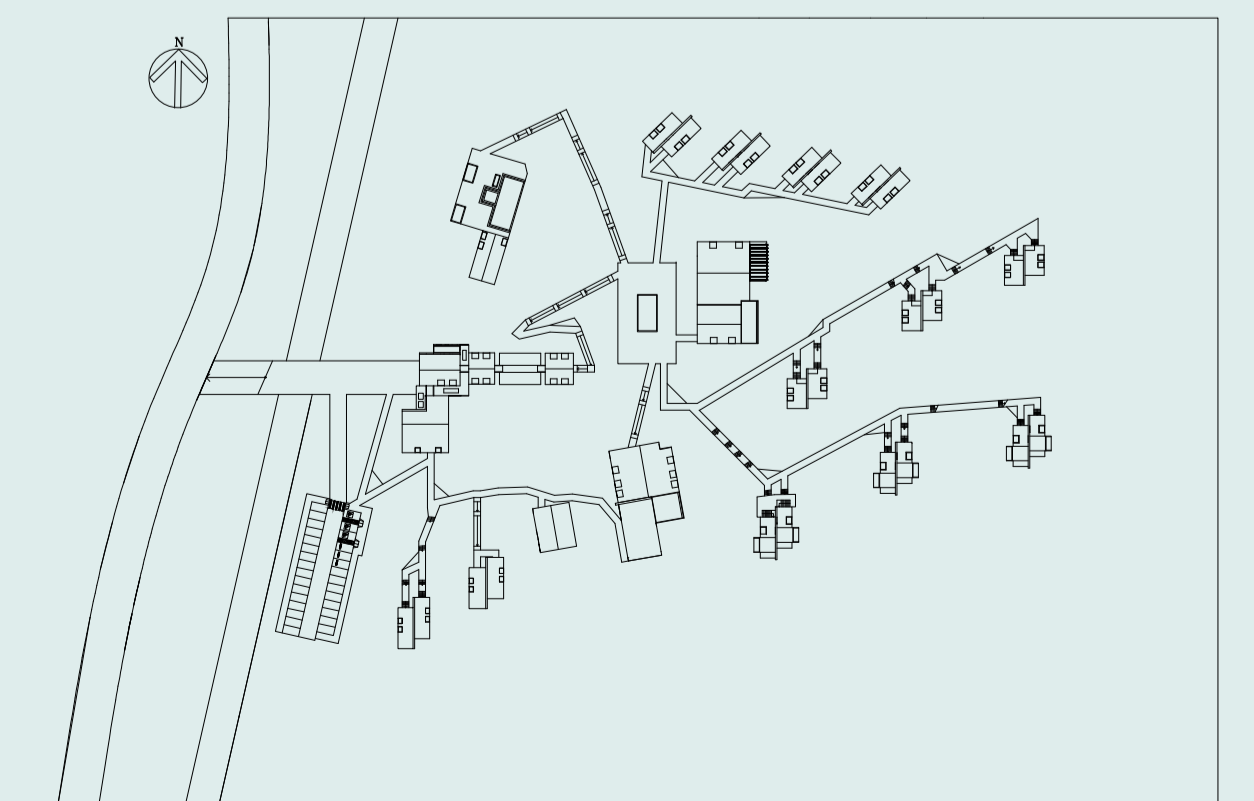

CORTES

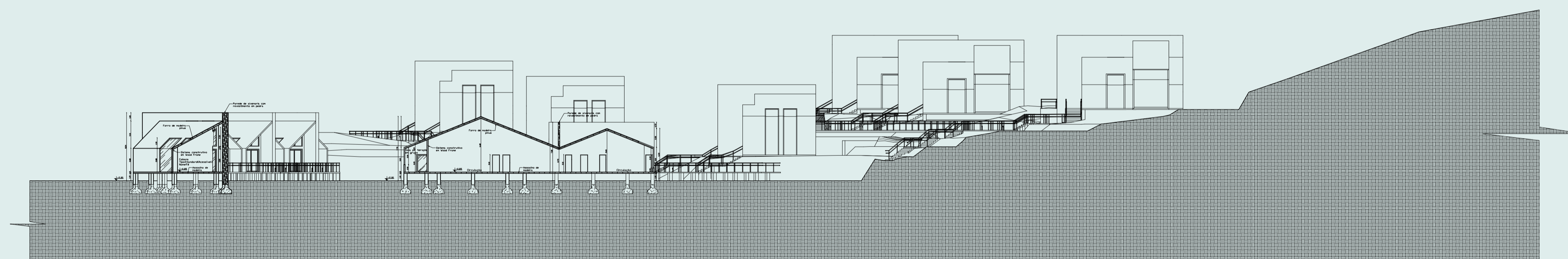

CORTE AA
ESCALA 1/325

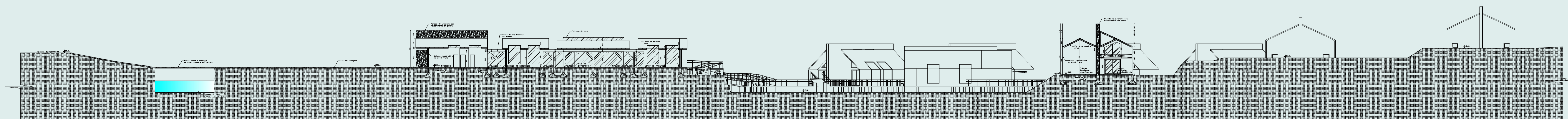

CORTE BB
ESCALA 1/325

PROJETOS COMPLEMENTARES

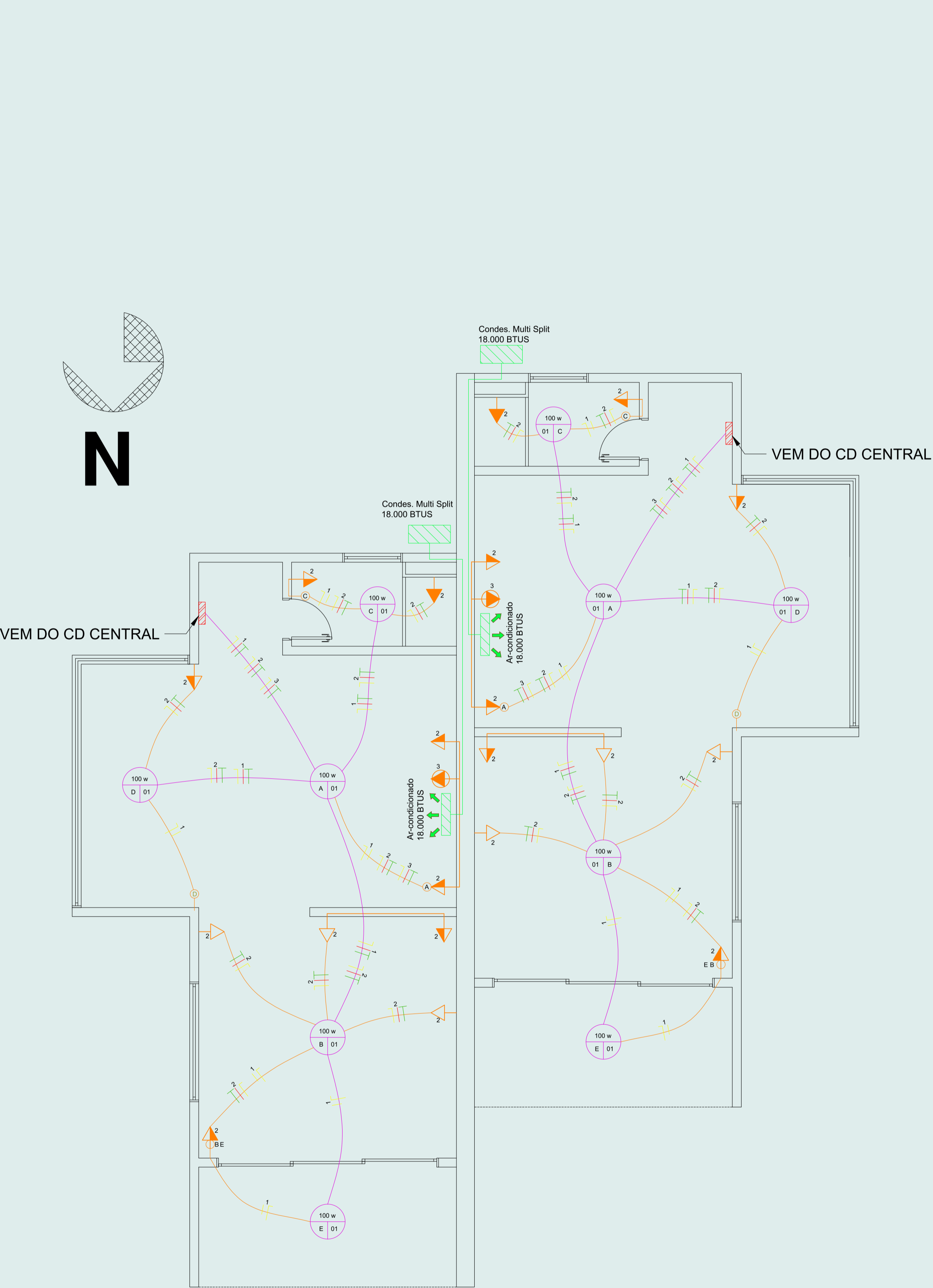

LEGENDA

- Interruptor 1 tecla simples (h/1.00m)
- Interruptor 2 teclas simples (h/1.00m)
- Fase
- Retorno
- Neutro
- Terra
- Tomada de corrente na parede baixa (h/0.30m)
- Tomada de corrente na parede média (h/1.30m)
- Ponto para o chuveiro (h/2.10m)
- Tomada de corrente na parede alta para Ar-condicionado (h/2.00m)
- Caixa de distribuição (CD)

ELÉTRICO
Cabana Master
Escala 1/50

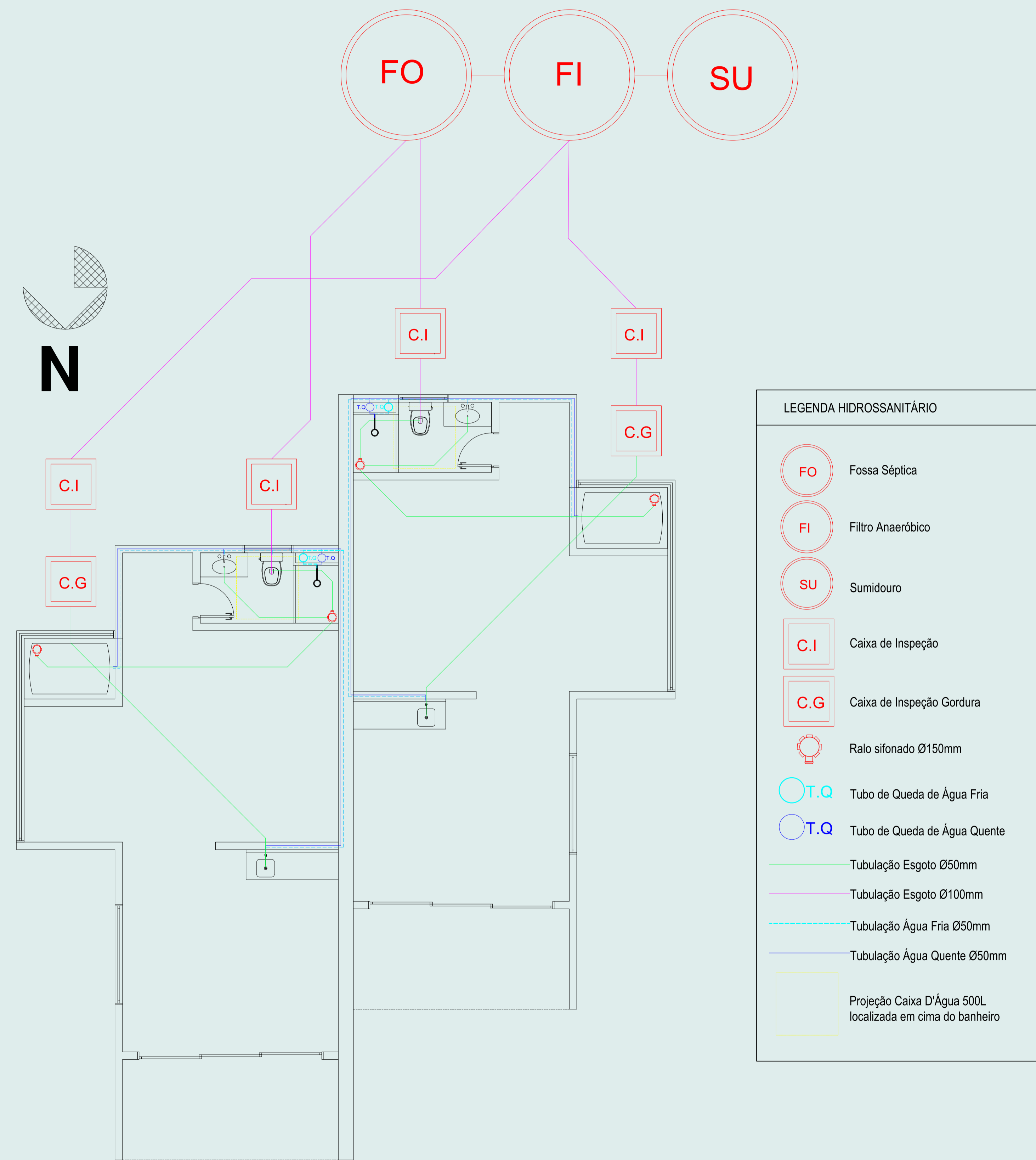

LEGENDA HIDROSSANITÁRIO

- FO Fossa Séptica
- FI Filtro Anaeróbico
- SU Sumidouro
- C.I. Caixa de Inspeção
- C.G. Caixa de Inspeção Gordura
- Ralo sifonado Ø150mm
- T.Q. Tubo de Queda de Água Fria
- T.Q. Tubo de Queda de Água Quente
- Tubulação Esgoto Ø50mm
- Tubulação Esgoto Ø100mm
- Tubulação Água Fria Ø50mm
- Tubulação Água Quente Ø50mm
- Projeção Caixa D'Água 500L localizada em cima do banheiro

HIDROSSANITÁRIO
Cabana Master
Escala 1/50