

ESPAÇO ACOLHER

ERECHIM/RS

LOCALIZAÇÃO

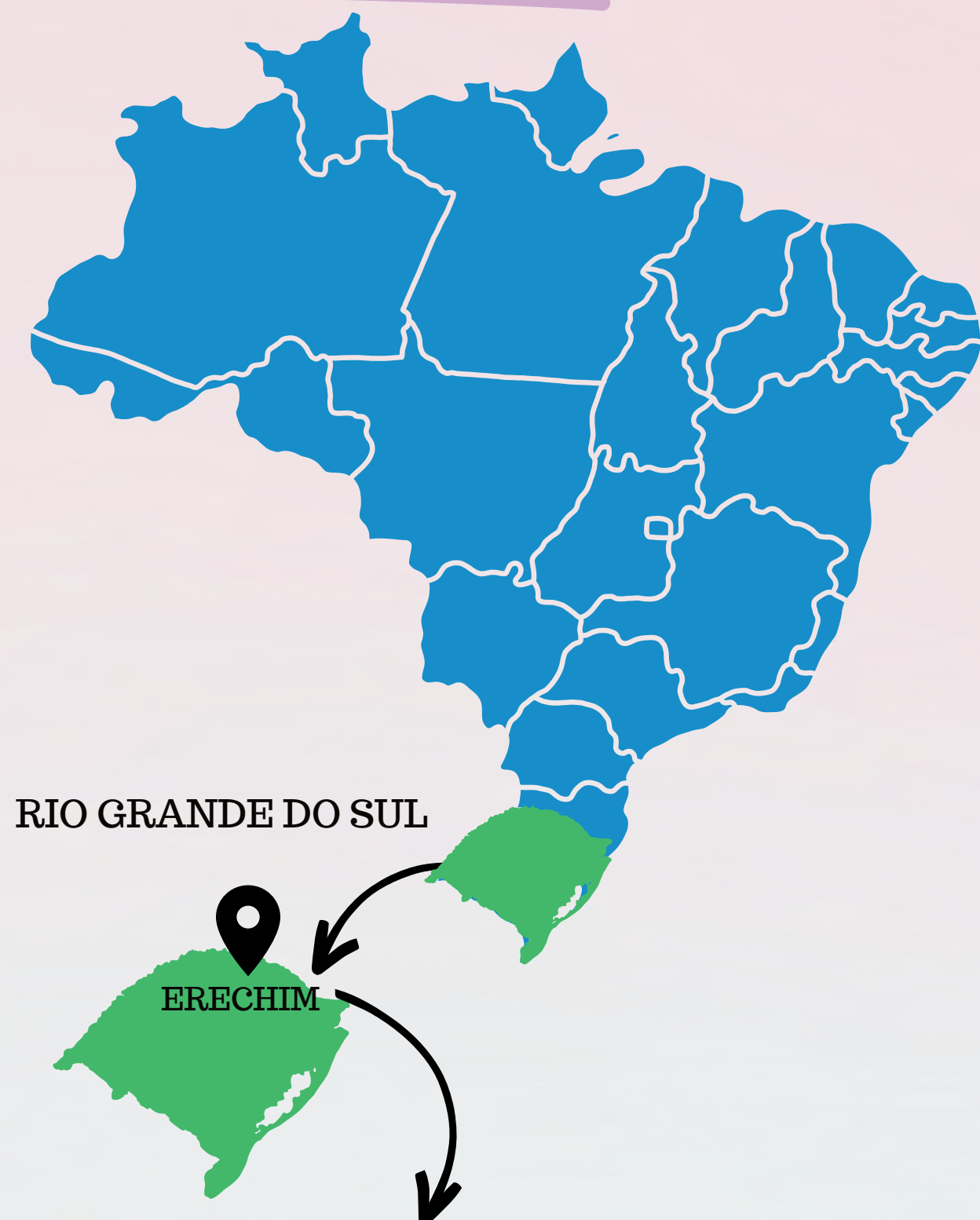

RIO GRANDE DO SUL

ERECHIM



USO E OCUPAÇÃO



- TERRENO ESCOLHIDO
- RESIDENCIAL
- ESCOLA
- COMERCIAL/RESIDENCIAL
- CEMITÉRIO MUNICIPAL PIO XII
- LAR DAS CRIANÇAS

INTRODUÇÃO

Segundo dados de maio de 2020 do Sistema Nacional de Adoção e Acolhimento, do Conselho Nacional de Justiça (CNJ), existem quase 34 mil crianças e adolescentes abrigadas em casas de acolhimento e instituições públicas por todo o país. Destas, 5.040 estão totalmente prontas para a adoção. Na outra ponta, são 36.437 pessoas interessadas em adotar uma criança. Mas a conta não fecha porque 83% das crianças tem acima de 10 anos, e apenas 2,7% dos pretendentes aceitam adotar acima dessa faixa etária. (ASSUNÇÃO; POZZEBON, 2020).



Apesar da grande quantidade de candidatas a adotantes, percebe-se que muitas crianças e adolescentes acabam não sendo adotados, pois a maioria das pessoas tem preferências que fogem da realidade da maioria das crianças a serem adotadas. (BERTÉ, 2018).

OBJETIVO

O objetivo geral desse projeto é desenvolver um projeto arquitetônico em nível de estudo preliminar para um Centro de Acolhimento a crianças e adolescentes, na cidade de Erechim/RS.

DEFINIÇÃO DO PROBLEMA E JUSTIFICATIVA

As instituições de acolhimento vem sendo o destino destas crianças ou adolescentes menores de 18 anos, podendo ser temporário, de até cinco dias, ou permanente - caso se entenda que a criança ou adolescente não deve retornar ao vínculo familiar biológico e ser encaminhada para o serviço de adoção. (BRASIL, 1990).

O tema proposto foi motivado pela curiosidade e pela vontade de amenizar os danos causados pela demora na adoção no Brasil. Como a arquitetura pode contribuir nesse processo de adaptação, formação e educação das crianças e adolescentes nos ambientes das instituições de acolhimento através da humanização dos espaços e boas práticas?

REFERENCIAL TEÓRICO

ABRIGO, DEFINIÇÃO

Essas instituições, conhecidas hoje como casas de acolhimento/ abrigos, compreendem o cuidado institucional como uma medida especial e temporária, projetadas para atender Crianças e adolescentes que estão em riscos pessoais e sociais. O acolhimento devidamente justo para essas crianças e adolescentes vindas de famílias consideradas desestruturadas, no qual pai e/ou mãe demonstram a situação de abandono, descuido e violência sobre a criança. (BRASIL, 1990).

MODALIDADES

- Abrigo Institucional: Até 20 crianças e/ou adolescentes.
 - Casa Lar: Até 10 crianças e/ou adolescentes
 - Família Acolhedora: 1 criança ou adolescente.
 - República: 6 jovens
- (Borges 2019)

A INFLUÊNCIA DAS CORES

Segundo Kwaliek (1999), as cores influenciam na vida das pessoas se forem utilizadas corretamente; elas agem positivamente para a diminuição de possíveis problemas psicológicos, mas, também, se forem usadas inadequadamente, podem provocar estresse, desconforto, depressão, entre outros problemas.

De acordo com o Plano Diretor da cidade, o terreno se caracteriza por ser uma UR1.

UNIDADE RESIDENCIAL 1 - UR 1

ÍNDICE DE APROVEITAMENTO	Habitação / Comércio e Serviços: 3,5 Indústria e Depósito: 1,5
TAXA DE OCUPAÇÃO	Subsolo, Térreo, Pavimento intermediário: 80% Demais pavimentos: 60%
ALTURA DA EDIFICAÇÃO	Altura máxima: 10 pavimentos, limitado a 33,00m de altura
RECUOS FUNDOS E LATERAIS	Paredes com aberturas: H/18 + 1,40m e nunca inferior a 2,00m. Paredes sem aberturas: H/23 + 1,10m e nunca inferior a 2,00m.
RECUOS DE FRENTE	2,00m
ESTACIONAMENTO DE VEÍCULOS	Subsolo ou qualquer pavimento observada a Taxa de Ocupação vigente.
PARCELAMENTO DO SOLO	L3

INSOLAÇÃO



LEGISLAÇÃO MUNICIPAL



ESPAÇO ACOLHER

ERECHIM/RS

TERRENO E SEU ENTORNO

FOTOS DO LOCAL



ESTUDOS DE CASO

Casa de Acolhimento para Menores / CEBRA Dinamarca



Madeira e aço



Estudo da forma
(mais lar, menos instituição)



Iluminação natural



Relação com o entorno

Centro de Bem-estar para crianças e adolescentes Paris



Estrutura em concreto



Fachada é emoldurada com madeira de revestimento metálico



Ambiente externo



Brisas externas para proteção do ambientes interno e privacidade.

SETOR - EXTERNO

- ESTACIONAMENTO - 10 VAGAS - 125M²
- GUARITA - 15M²
- LIXO SECO E ORGÂNICO - 10M²
- GÁS - 10M²

SETOR - RECEPÇÃO

- RECEPÇÃO (CADASTROS/ INFORMAÇÕES) - 20M²
- SALA DE ESPERA - 12M²
- BANHEIROS - FEM. MASC. ACESSÍVEL - 15M²

SETOR - RESIDÊNCIAS

- DORMITÓRIOS CRIANÇAS - 13M²
- DORMITÓRIOS CUIDADORES - 12 M² (COM PREVISÃO PARA BERÇO)
- SALA DE ESTAR/CONVIVÊNCIA - 12 M² (PARA 8 CRIANÇAS E 2 CUIDADORES)
- SALA DE JANTAR/ COPA - 1M² POR OCUPANTE
- BANHEIROS - 3,60 M²
- COZINHA - 8 M²

SETOR - ATIVIDADES / ÁREA DE LAZER

- SALA DE JOGOS
- SANITARIOS
- CIRCULAÇÃO
- SALA MUSICAS E DANÇA
- OFICINA ARTESANATO
- LABORATORIO/INFORMATICA
- BIBLIOTECA
- SALA DE ESTUDOS
- PRATICA CULINARIA
- VARANDA

SETOR - ADMINISTRAÇÃO

- RECEPÇÃO - 45M²
- CENTRAL DOAÇÃO - 20M²
- CIRCULAÇÃO - 50M²
- ASSISTENTE SOCIAL - 30M²
- ATENDIMENTOS - 20M²
- SANITARIOS - 15M²
- COPA - 10M²
- AMBULATORIO - 20M²
- ARQUIVO - 15M²
- SALA DE REUNIÕES - 40M²
- PSICÓLOGA - 20M²
- PEDAGOGA - 20M²
- ADMINISTRATIVO - 30M²

SETOR - SERVIÇO

- DML - 20M²
- LAVANDERIA - 12 M²

SETOR DEPÓSITOS

- CALÇADOS - 15M²
- ROUPAS - 40M²
- ALIMENTOS - 25M²
- DEPOSITO FERRAMENTAS - 25M²
- LAVANDERIA - 18M²
- DEPOSITO GERAL- 20M²

ÁREA TOTAL

666,60 m²

PROGRAMA DE NECESSIDADES

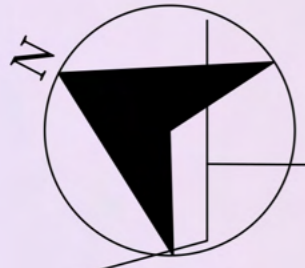

RUA ALBERTO FEHLAUER



Palco ao ar livre



Jaboticabeira



Jardins internos com muro de cobogó



Capim do Texas



Espelho dá agua na fachada

RUA BELVEDER

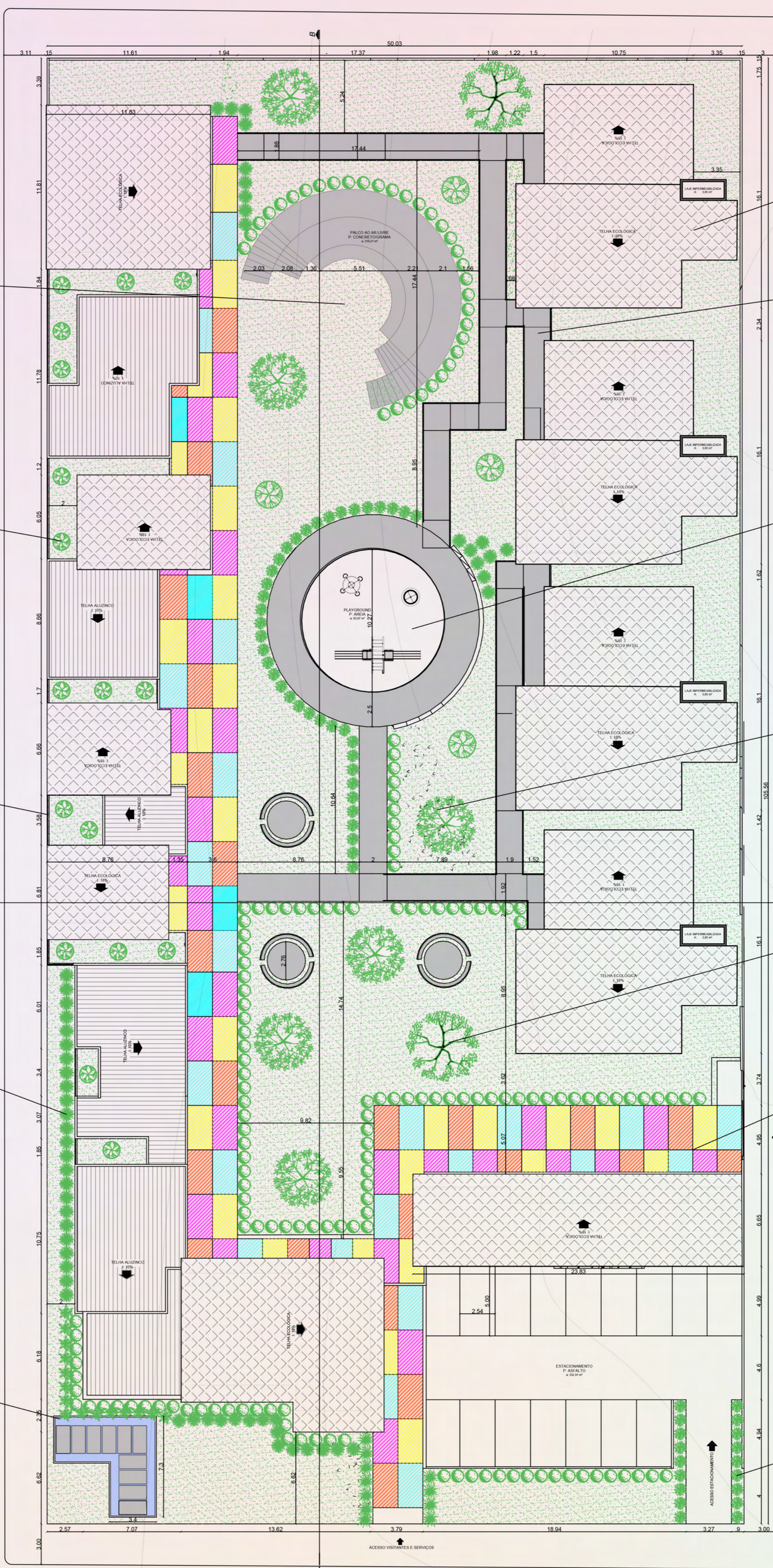

Telha Ecológica

Calçada em Fullget



Playground



Árvore Canela



Ipê amarelo



Cobertura das passagens em vidro colorido



Moréia planta

RUA ANITA GARIBALDI

PLANTA DE IMPLANTAÇÃO/COBERTURA
ESCALA 1/200



UNIVERSIDADE REGIONAL INTEGRADA DO ALTO URUGUAI E DAS MISSÕES - URI ERECHIM
TRABALHO FINAL DE GRADUAÇÃO
ORIENTADORA: SARA ROESLER
DOCENTES: SARA ROESLER
DISCENTE: EMANUELE TATIANE DA SILVA

**CENTRO DE ACOLHIMENTO
A CRIANÇAS E ADOLESCENTES**



Planta de Situação
Escala 1/500

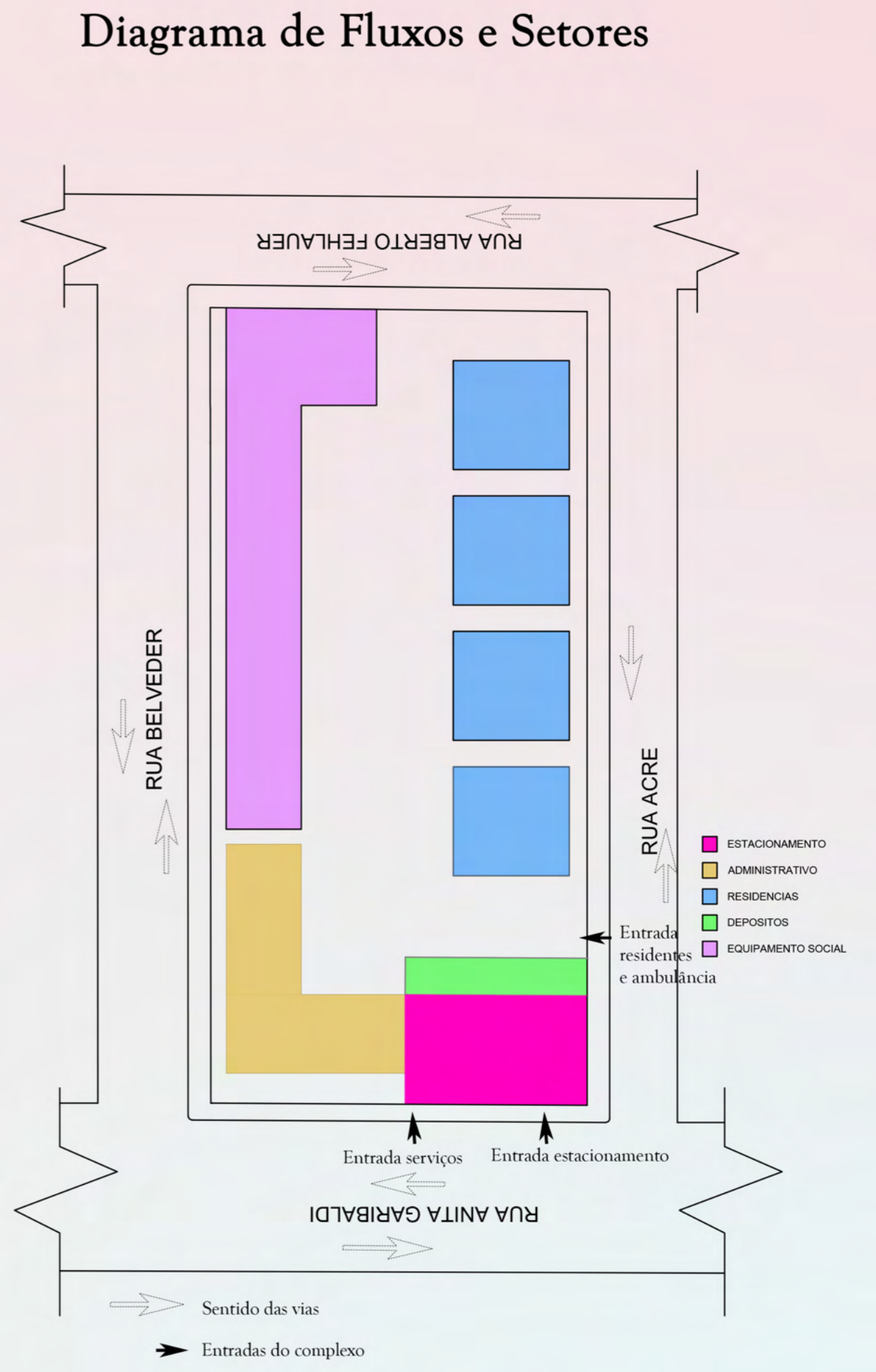

“Acolhimento é a arte de receber pessoas com amor e sem preconceitos”

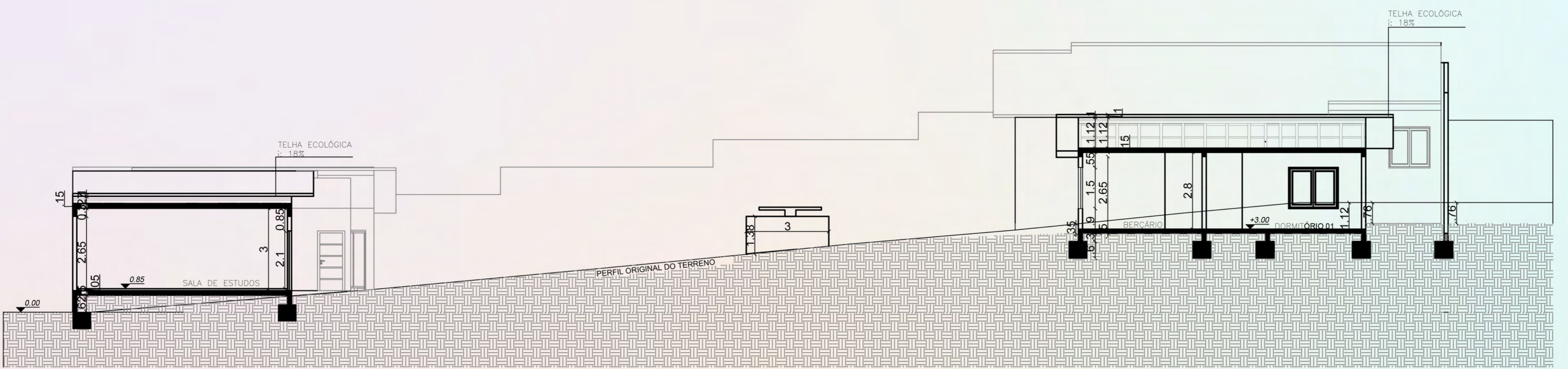

Corte AA'
Escala 1/100

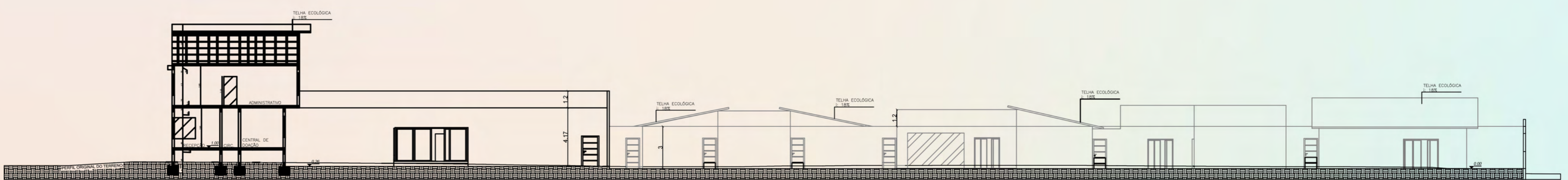

Corte BB'
Escala 1/200

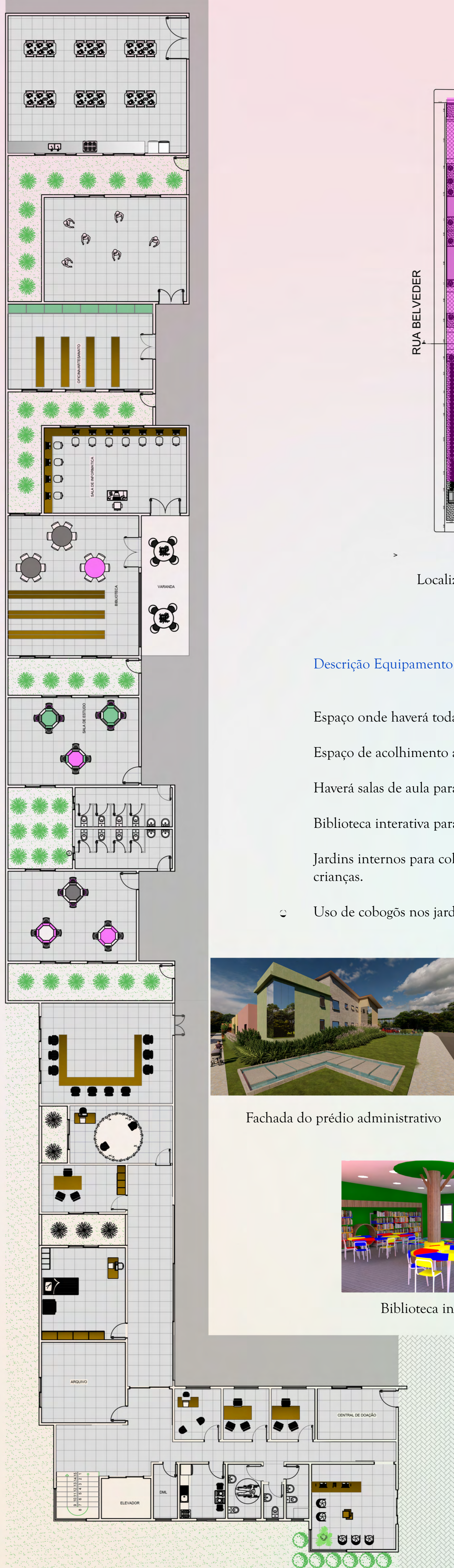
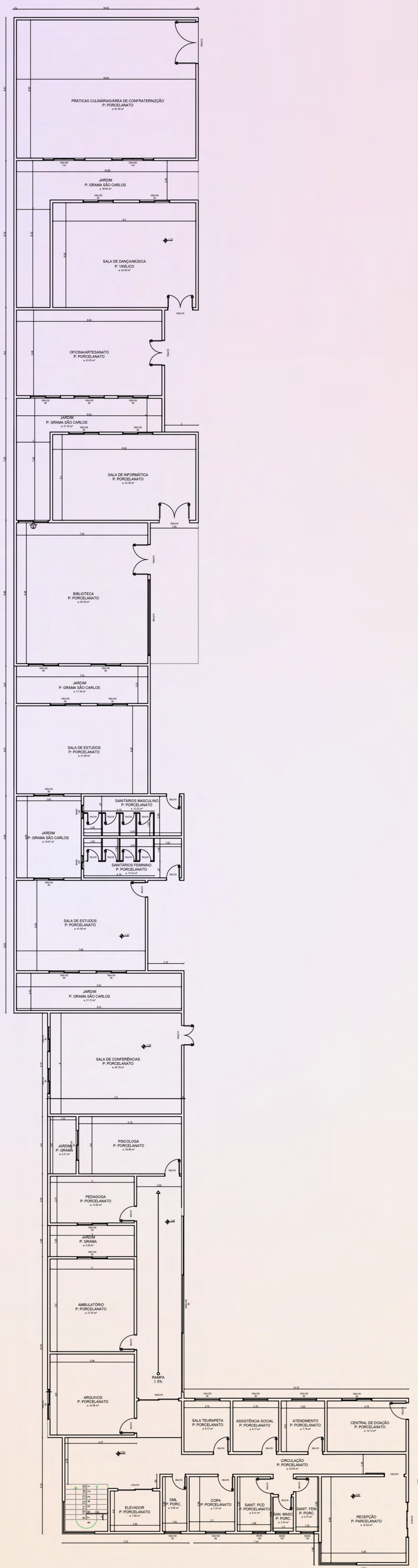

RUA ALBERTO FEHLAUER

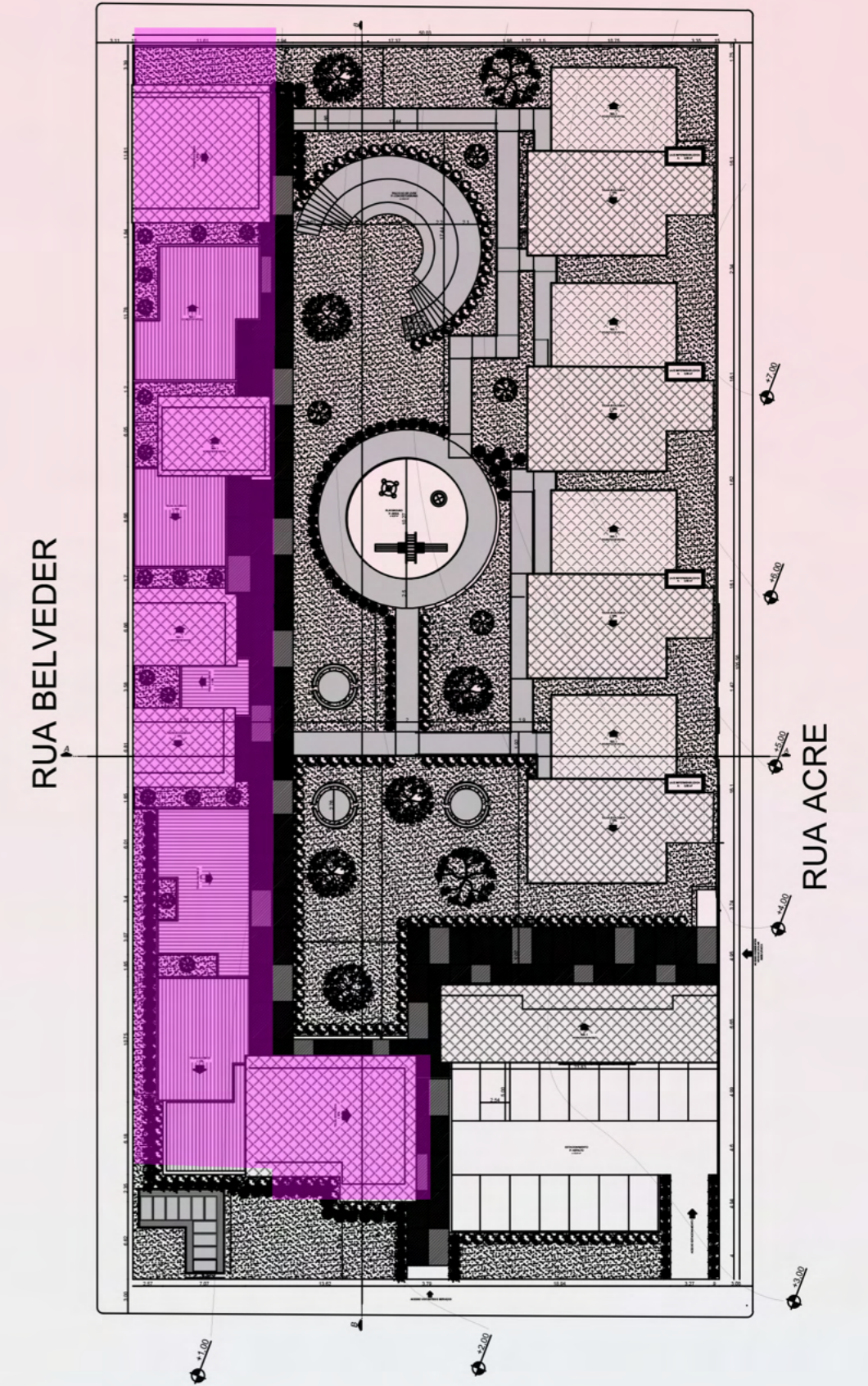

Localização do espaço detalhado no terreno

Descrição Equipamento Social 1º pavimento:

- Espaço onde haverá toda a parte administrativa do complexo.
- Espaço de acolhimento as crianças.
- Haverá salas de aula para contra turnos.
- Biblioteca interativa para os moradores.
- Jardins internos para colocação das aberturas, para privacidade das crianças.
- Uso de cobogôs nos jardins internos.



Fachada do prédio administrativo



Uso dos cobogôs nos jardins internos



Biblioteca interativa



Planta Técnica - Equipamento social 1º pavimento
Escala 1/125

Planta Mobiliada- Equipamento social 1º pavimento
Escala 1/125

Equipamentos Residenciais

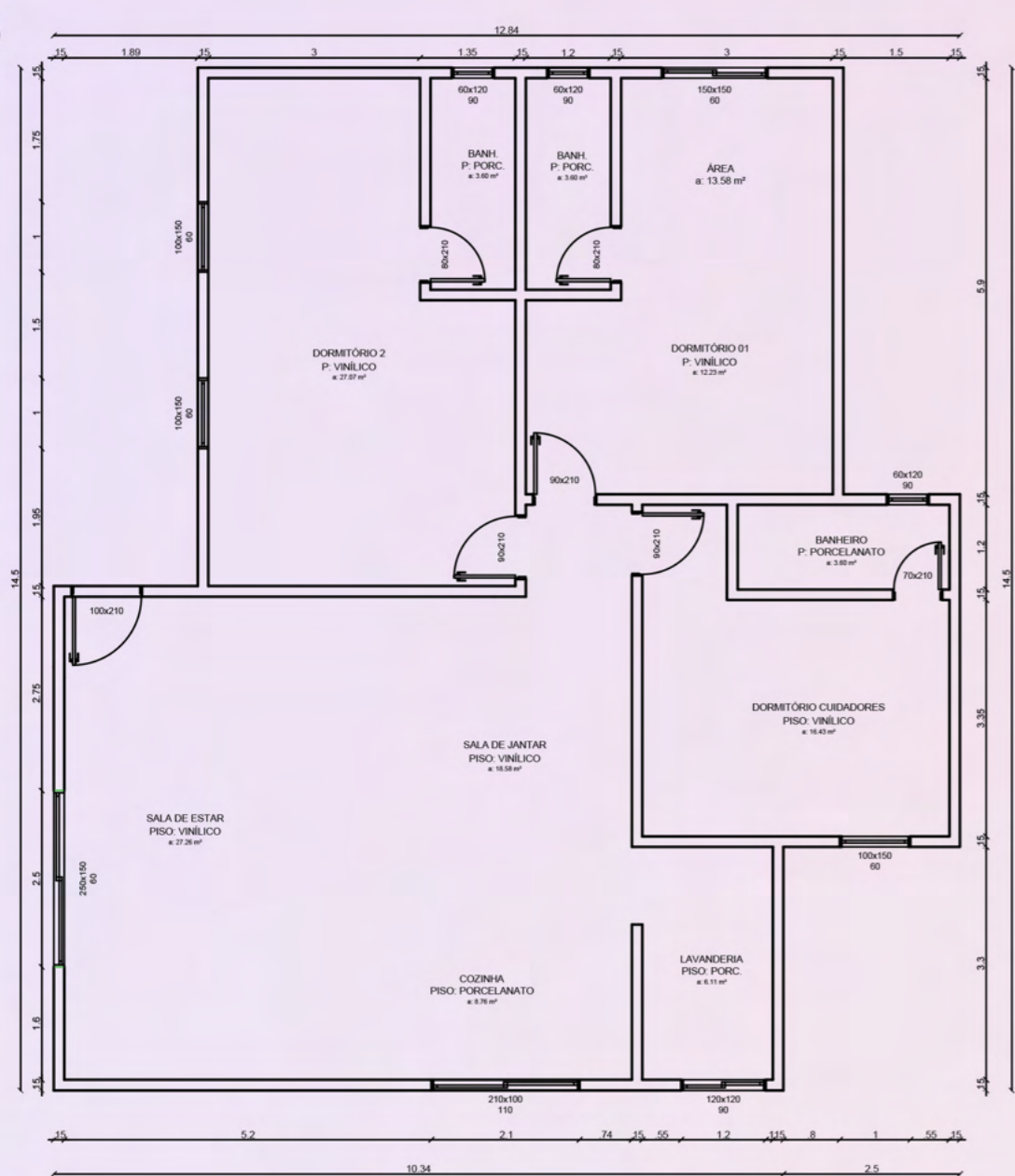

Planta Técnica
Escala 1/100



Planta Mobiliada - Equipamentos 1,2 e 3
Escala 1/100

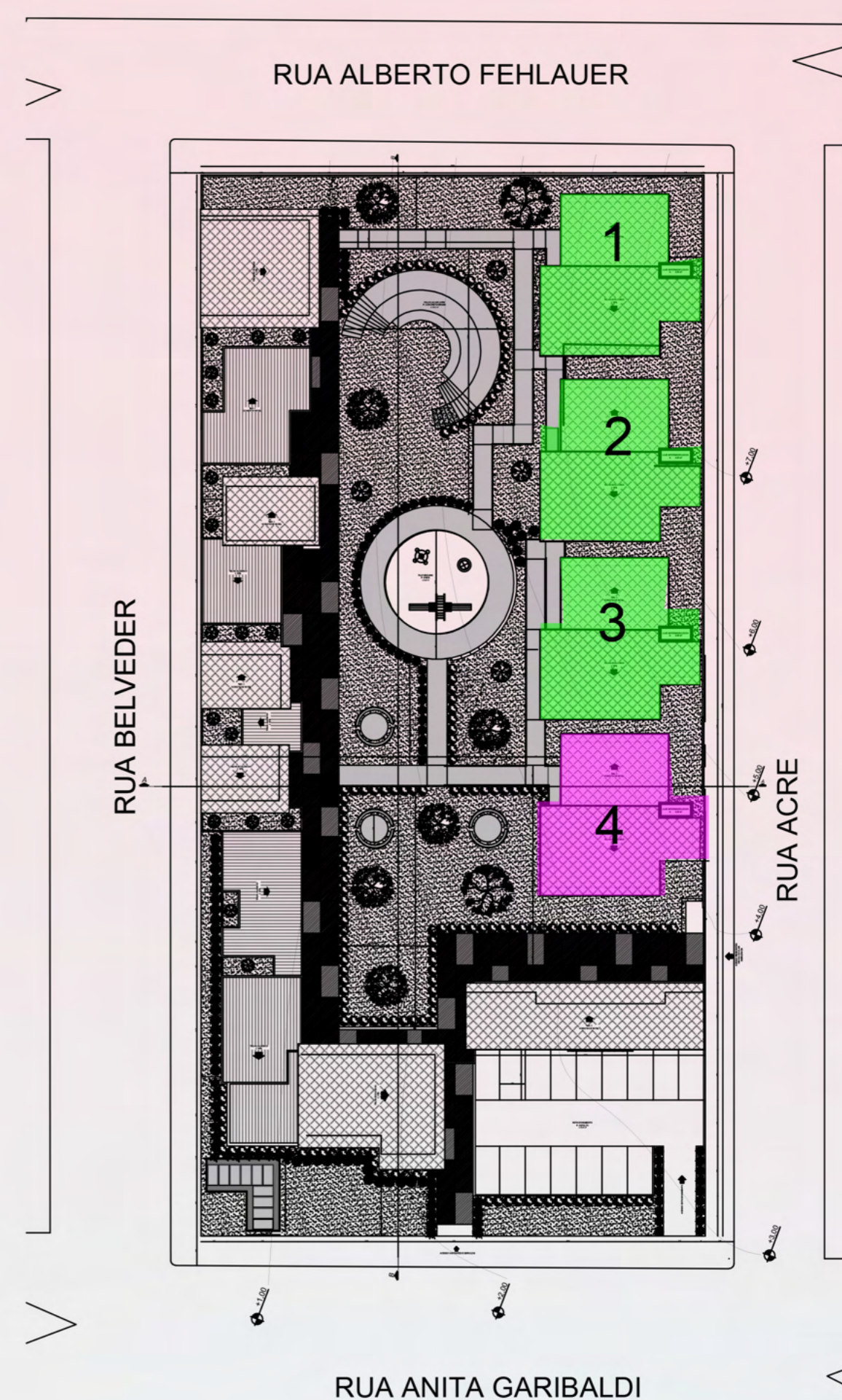

Descrição dos equipamentos 1,2 e 3:

- Uso de telha ecológica para diversos benefícios entre eles: a redução da temperatura dos ambientes.
- Uso de mobiliário adequado para idade e para desenvolvimento dos moradores das residências.



- Aberturas em alumínio, e nos dormitórios janelas com venezianas.

Piso vinílico nas áreas secas e piso porcelanato nas molhadas.

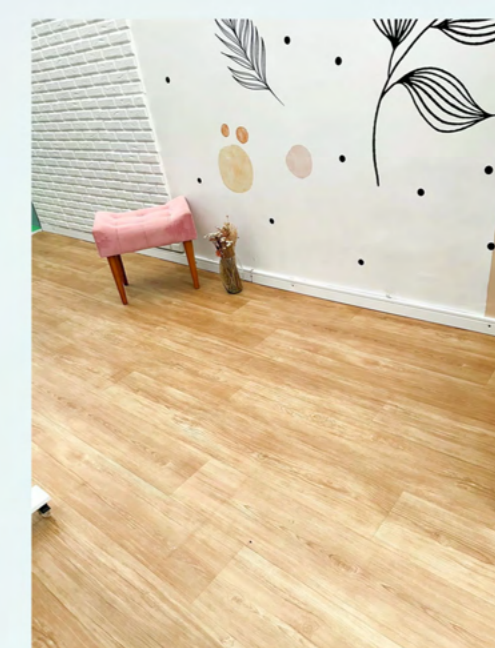

“Acolher é oferecer um pedaço do seu coração para alguém que precisa”

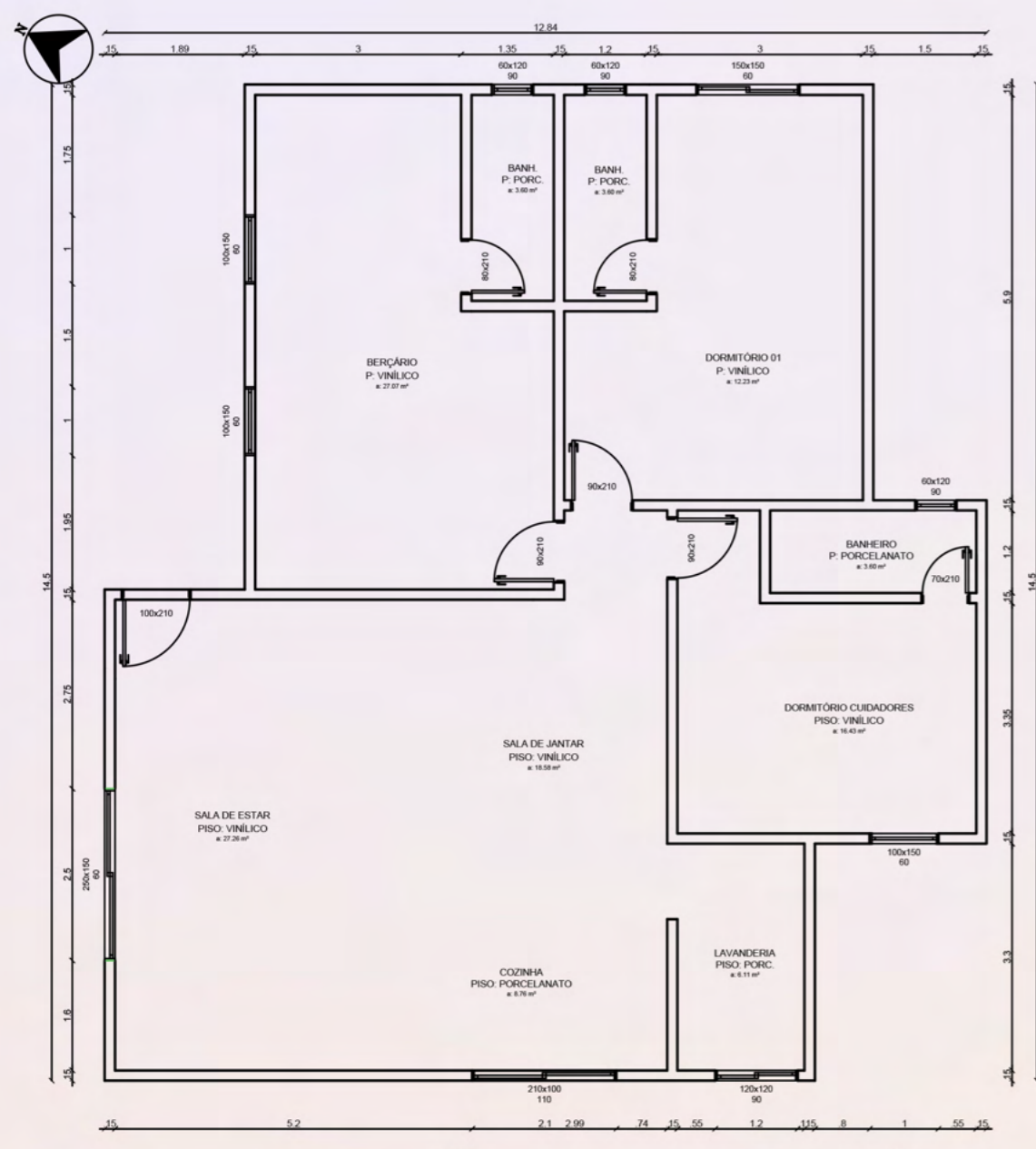

Planta Técnica- Equipamento 4
Escala 1/100

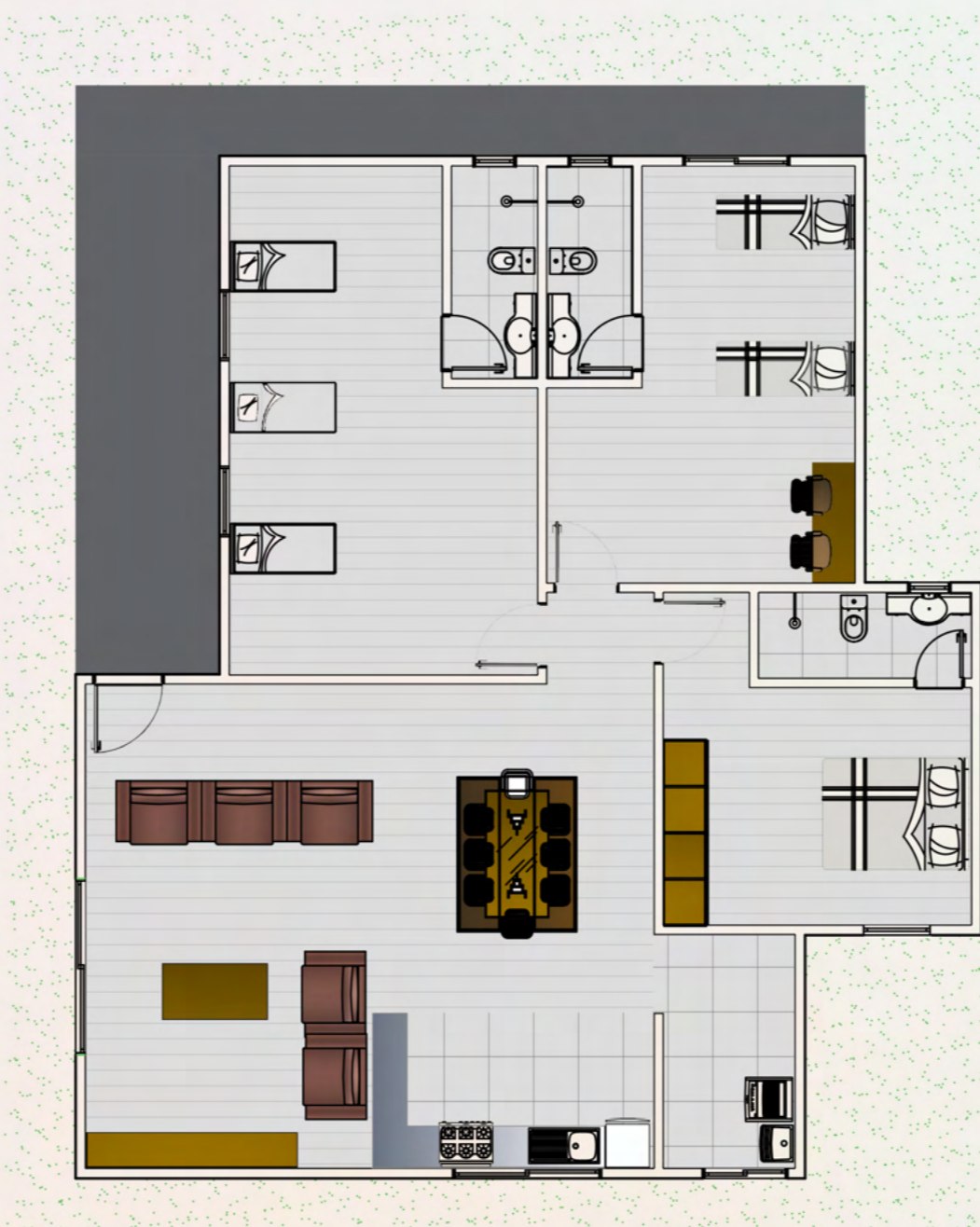

Planta Mobiliada- Equipamento 4
Escala 1/100



FACHADA NORTE DAS RESIDÊNCIAS

Imagens:



Dormitórios infantis com uso de piso vinílico claro



Uso de camas interativas com gavetas para armazenamento dos utensílios de cada criança



Espaço de estudo para cada criança.

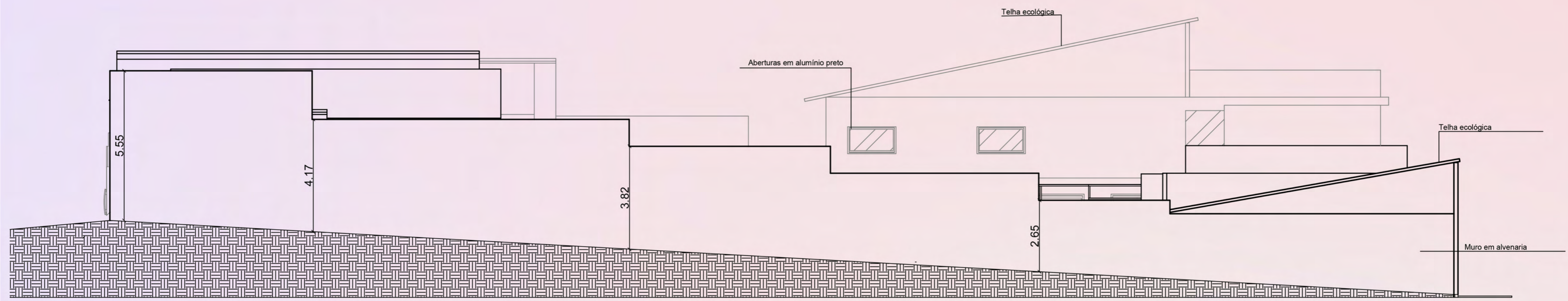

Fachada Leste
Escala 1/100



Imagem da sacada das residencias com vista para os telhados em telha ecológica

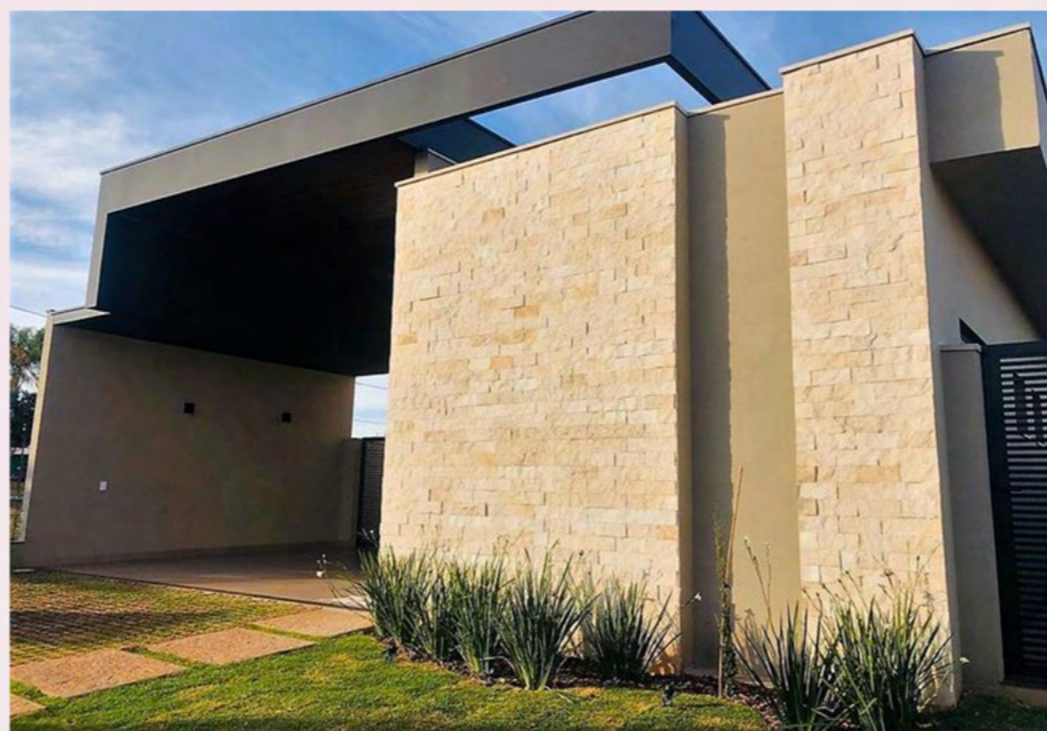

Pedro Travertino usada na fachada

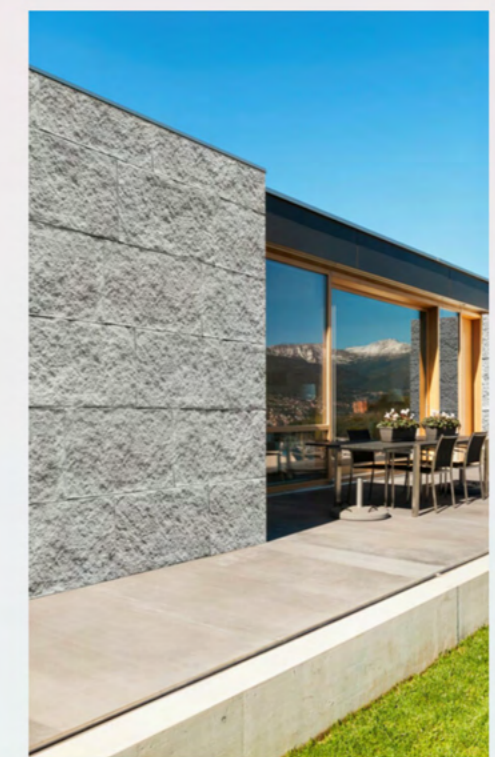

Pedra Puglia usada na fachada.

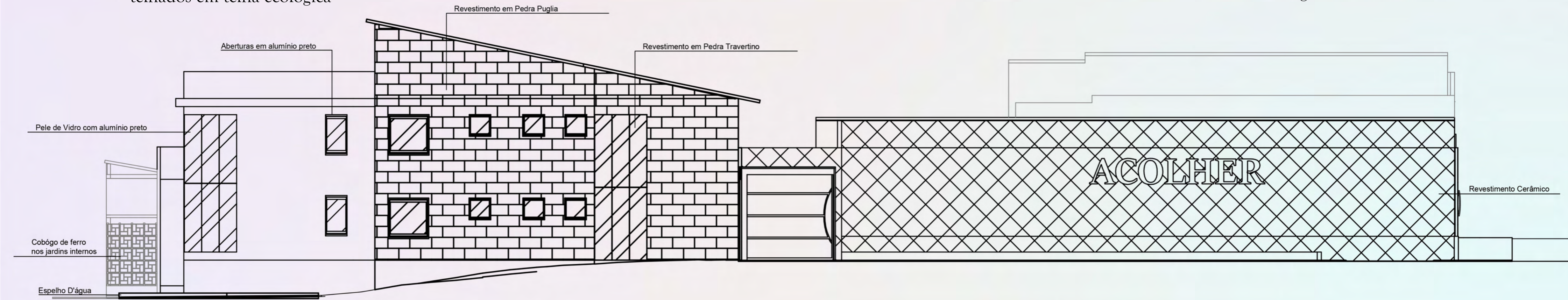

Fachada Oeste
Escala 1/100



Fachada norte das residencias com uso de corrimão de proteção



Imagens do estacionamento com o revestimento cerâmico colorido.



Imagem da fachada com o uso de pedras, vegetações e revestimento.

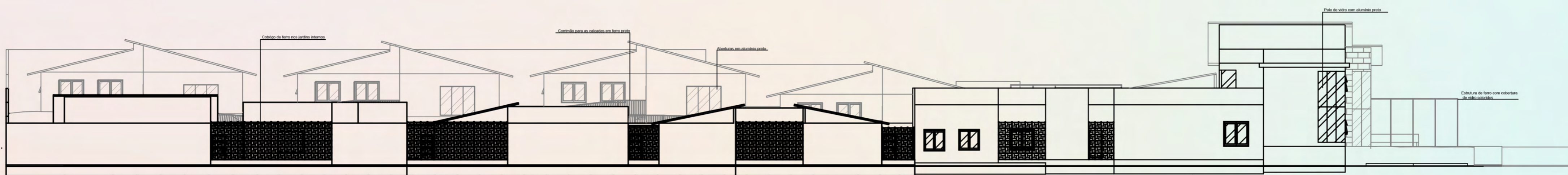

Fachada Norte
Escala 1/100



Lateral com cobôgos nos jardins internos.



Cobertura em vidro colorido executada na entrada do complexo.



Imagem da esquina com o espelho d'água e pele de vidro.

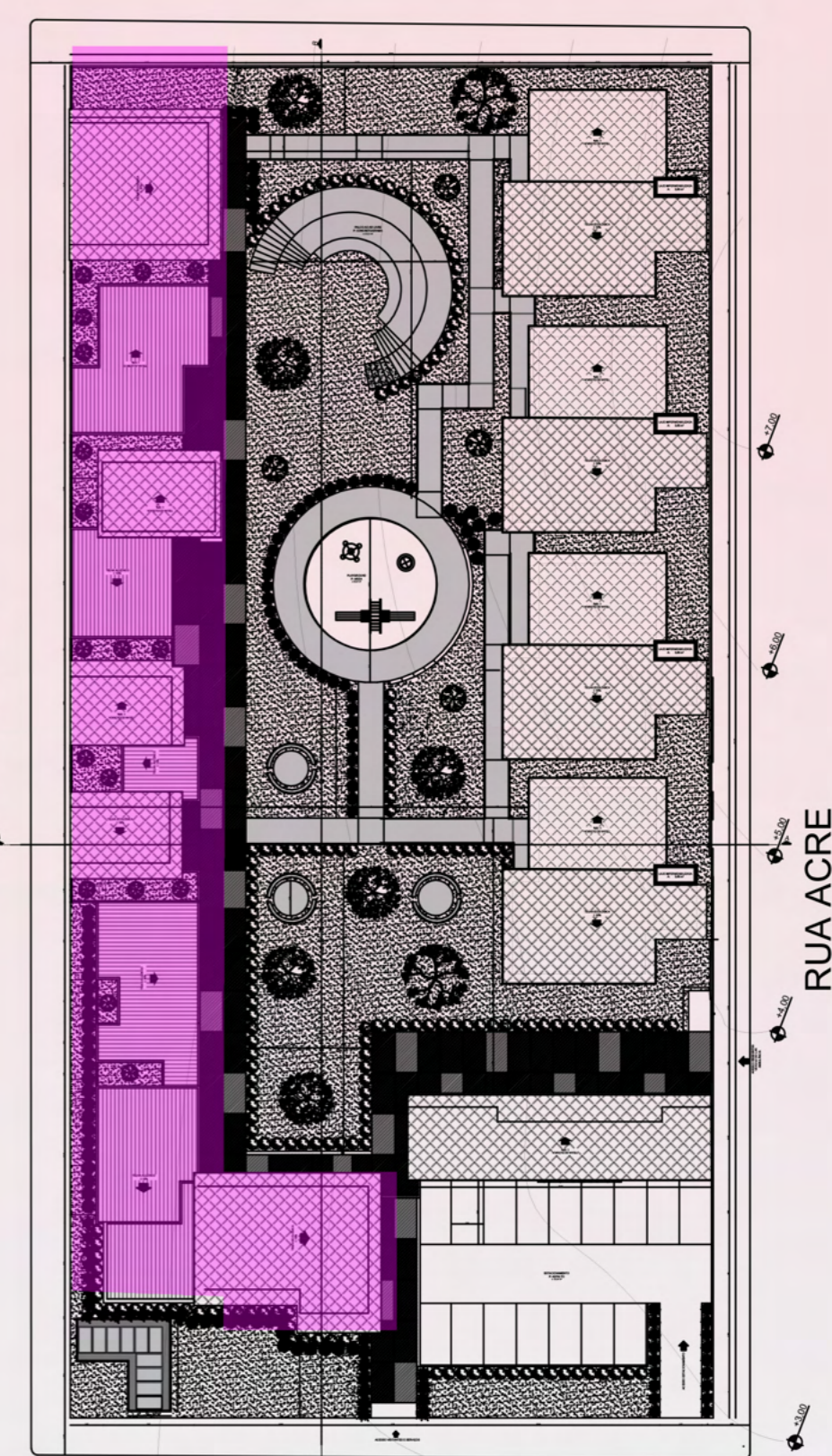

Localização do espaço detalhado no terreno.

“Acolher é dar o melhor de si para fazer com que o outro se sinta em casa”

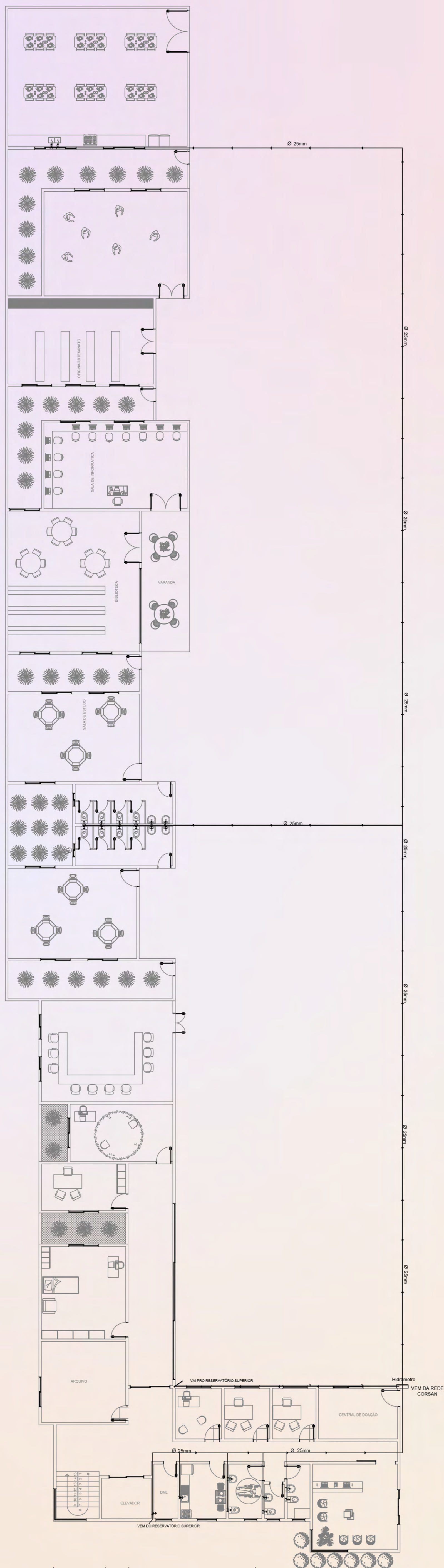

Planta Hidráulica - Pavimento Social Térreo
Escala 1/125

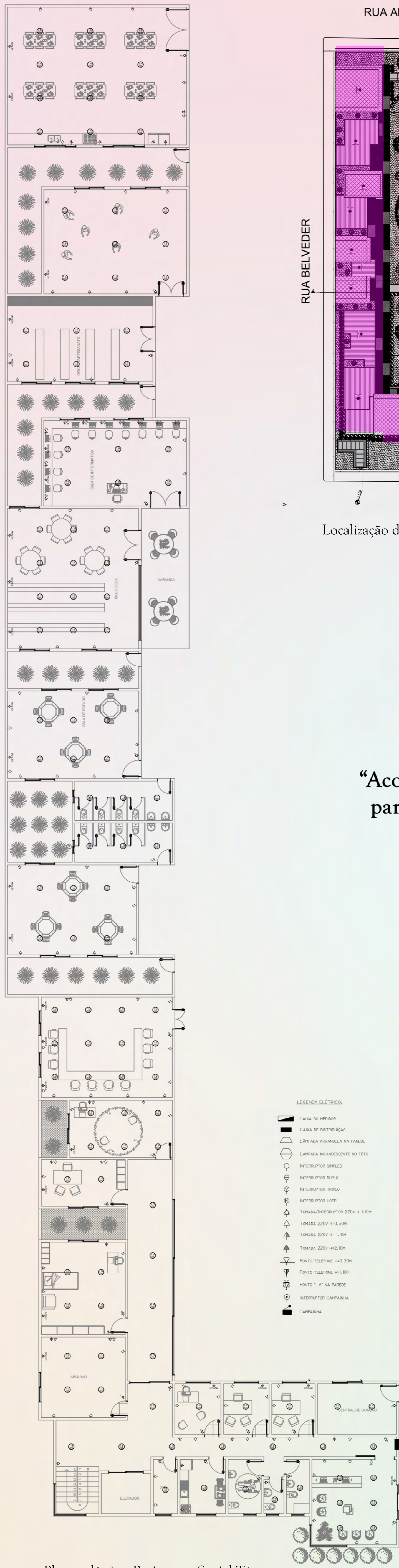

Planta elétrica- Pavimento Social Térreo
Escala 1/125

LEGENDA ELÉTRICO:

- CAIXA DO MEDIDOR
- CAIXA DE DISTRIBUIÇÃO
- LÂMPADA ARRANDELA NA PAREDE
- LÂMPADA INCANDESCENTE NO TETO
- INTERRUPTOR SIMPLES
- INTERRUPTOR DUPLO
- INTERRUPTOR TRIPLO
- INTERRUPTOR HOTEL
- TOMADA/INTERRUPTOR 220V HI-1,0M
- TOMADA 220V HI-0,30M
- TOMADA 220V HI-1,0M
- TOMADA 220V HI-2,0M
- PONTO TELEFONE HI-0,30M
- PONTO TELEFONE HI-1,0M
- PONTO "TV" NA PAREDE
- INTERRUPTOR CAMPANHA
- CAMPANHA

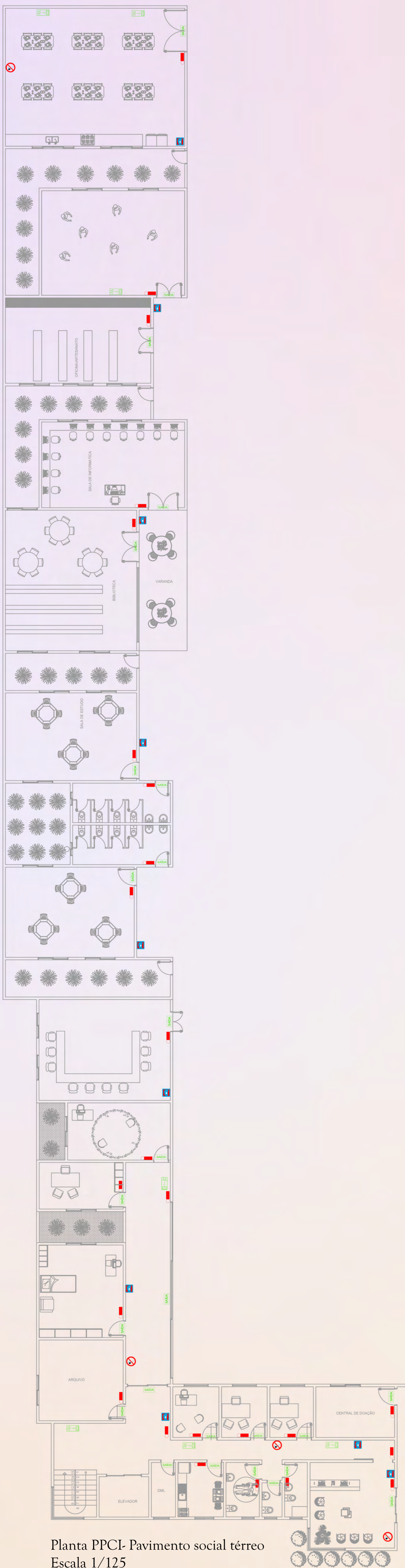

Planta PPCI- Pavimento social térreo
Escala 1/125

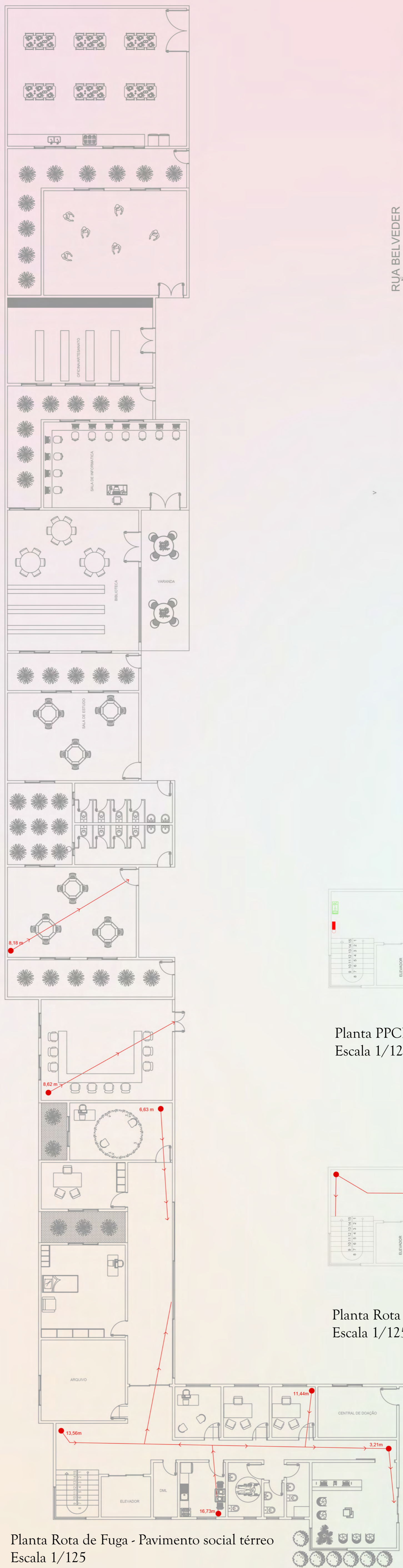

Planta Rota de Fuga - Pavimento social térreo
Escala 1/125

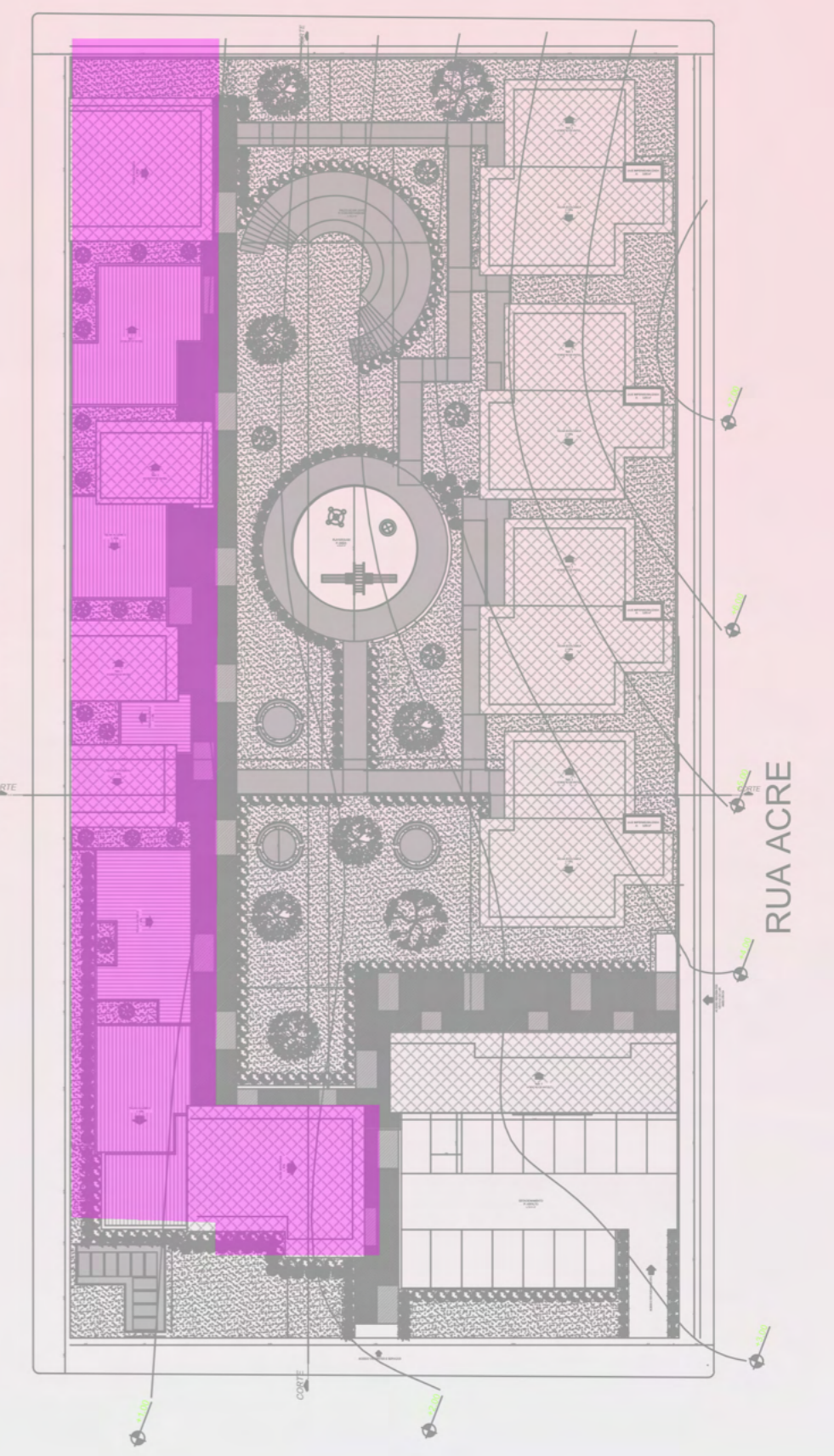

PLACA	CÓDIGO E DIMENSÃO	SIGNIFICADO
	P1 150	PROIBIDO FUMAR
	S12 300x150	SAIDA DE EMERGENCIA
	S2 300x200	SENTIDO DA PORTA DE SAIDA DE EMERGENCIA
	E5 200x300	EXTINTOR DE INCENDIO
	S9 300x150	SENTIDO DA SAIDA
		ILUMINAÇÃO DE EMERGENCIA



Planta PPCI- Pavimento Social 2º andar
Escala 1/125

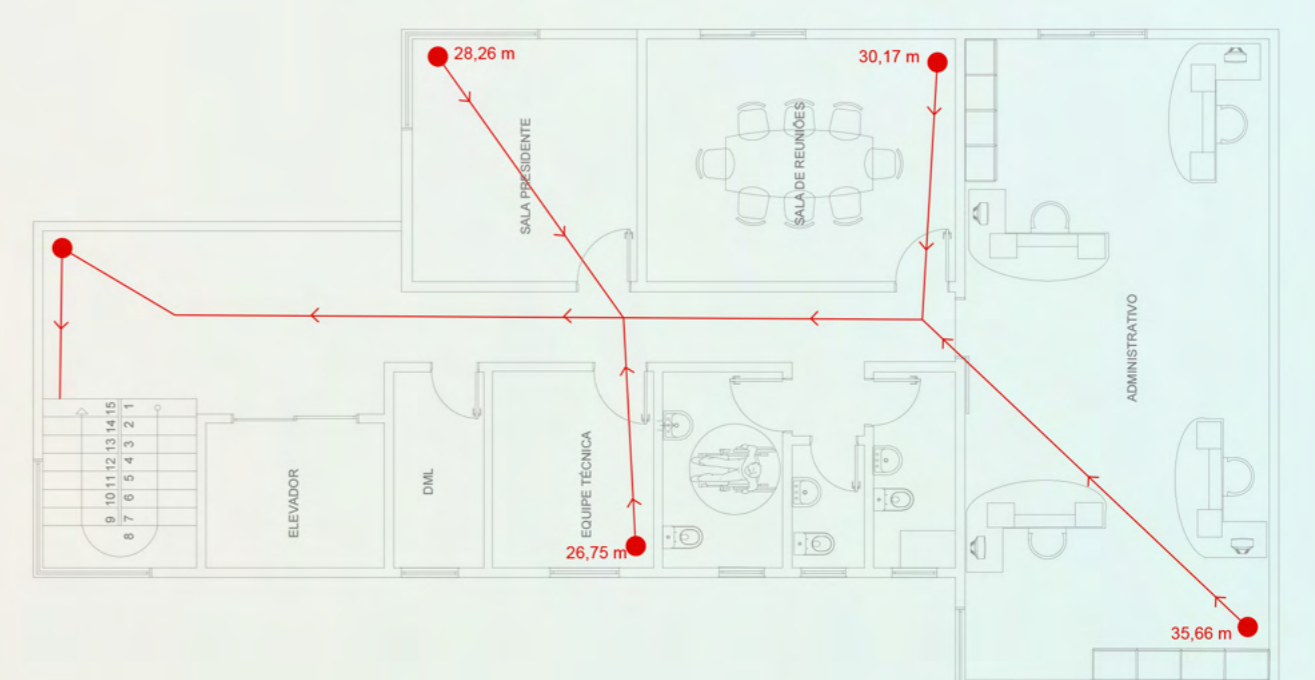

Planta Rota de Fuga- Pavimento Social 2º andar
Escala 1/125

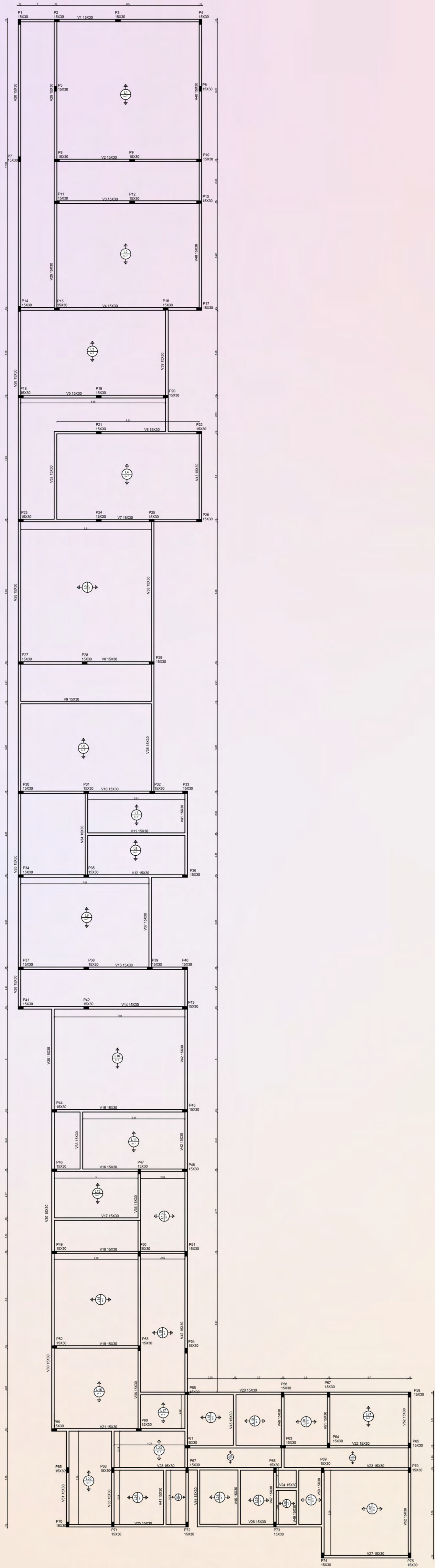

Planta Estrutural - Pavimento Social térreo
Escala 1/125

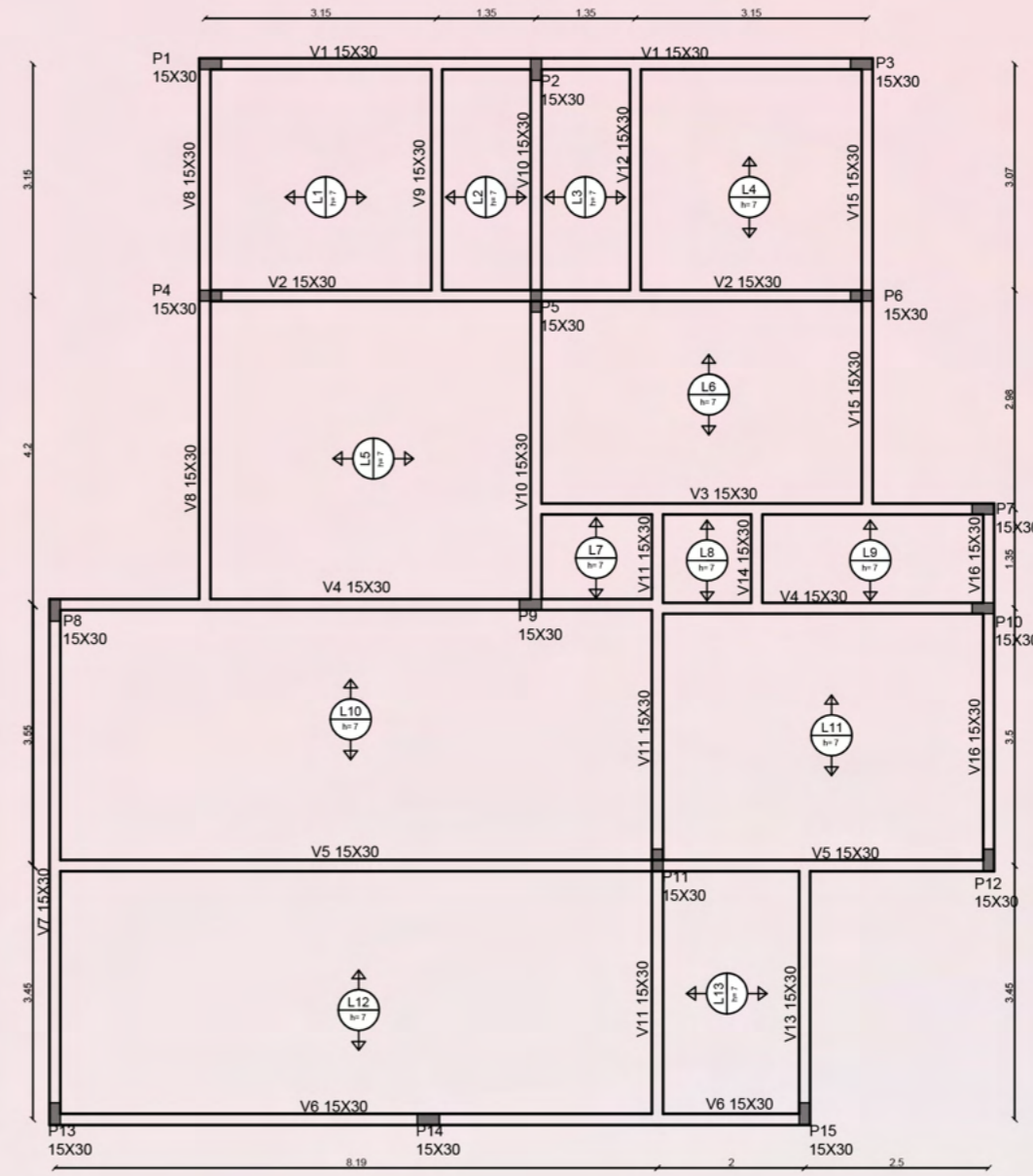

Planta Estrutural- Residências
Escala 1/100

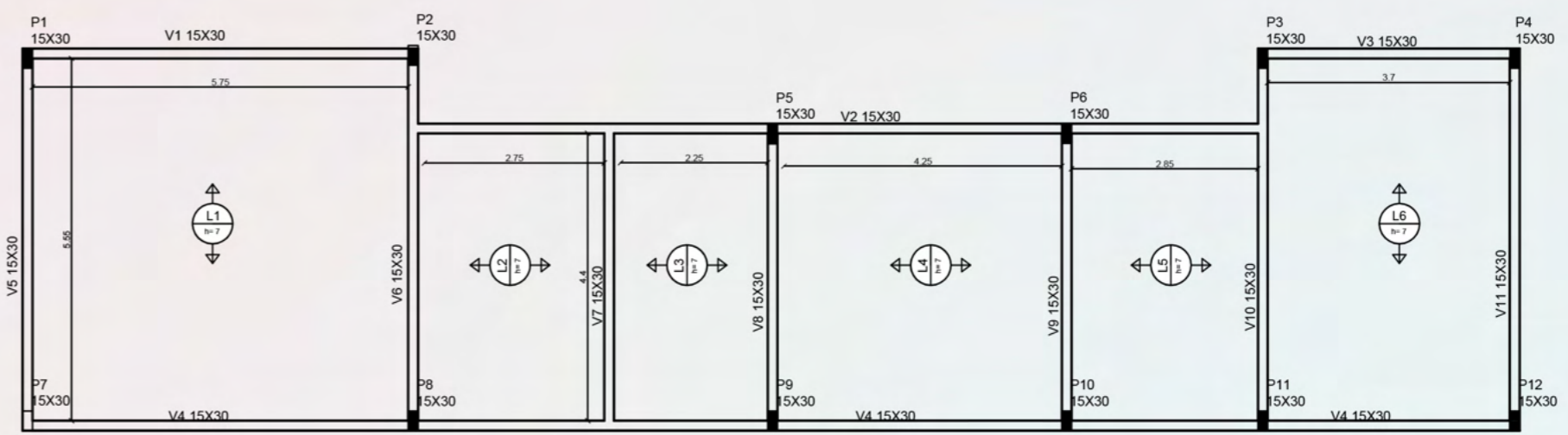

Planta Estrutural - Depósitos
Escala 1/100

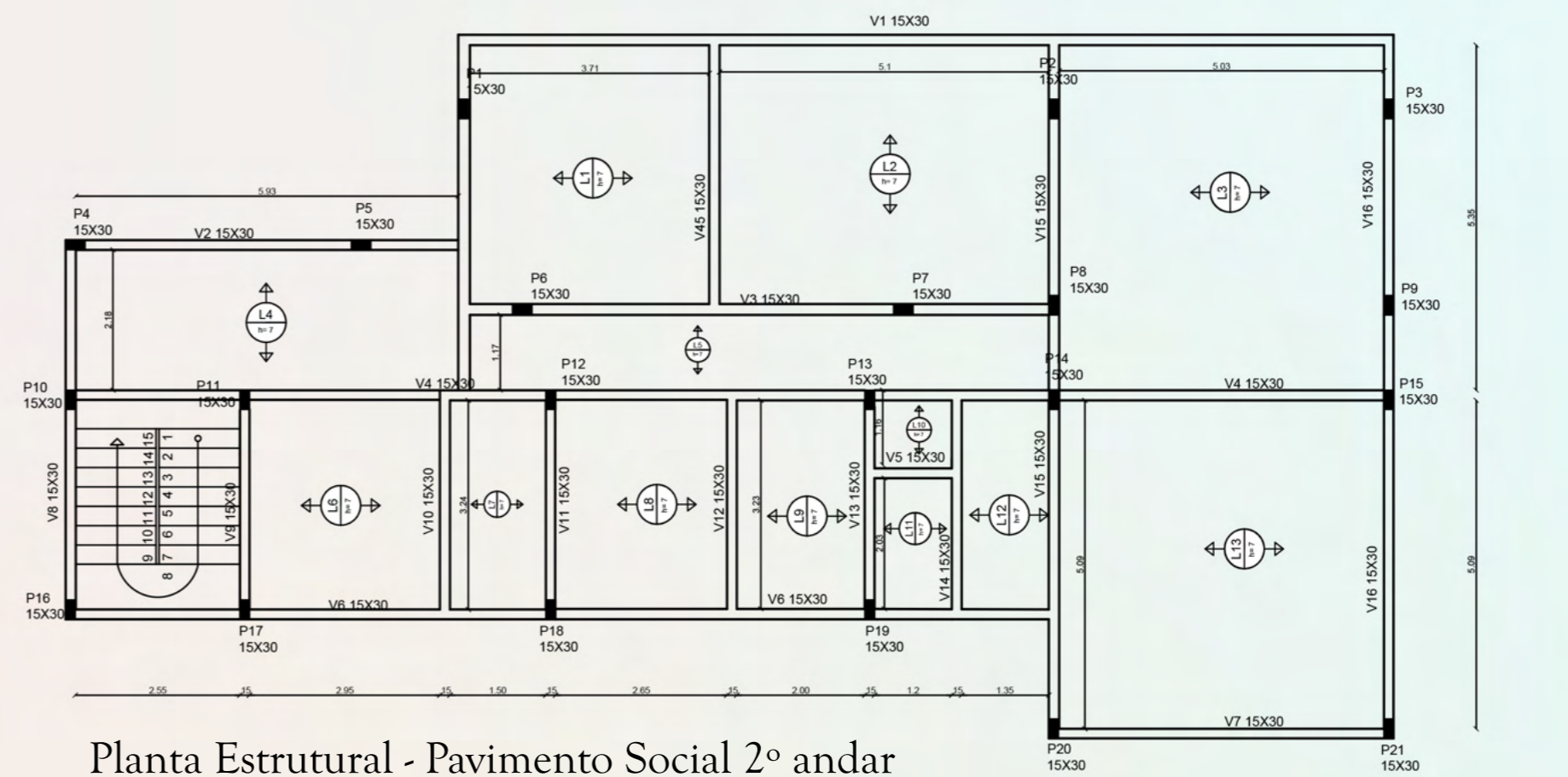

Planta Estrutural - Pavimento Social 2º andar
Escala 1/100

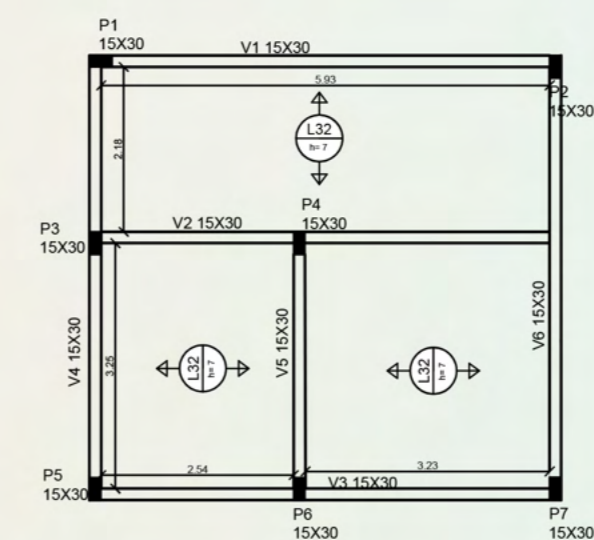

Planta Estrutural- Reservatórios
Escala 1/100



Imagens do Projeto:

“Um ambiente acolhedor é aquele em que todos se sentem seguros para serem eles mesmos”

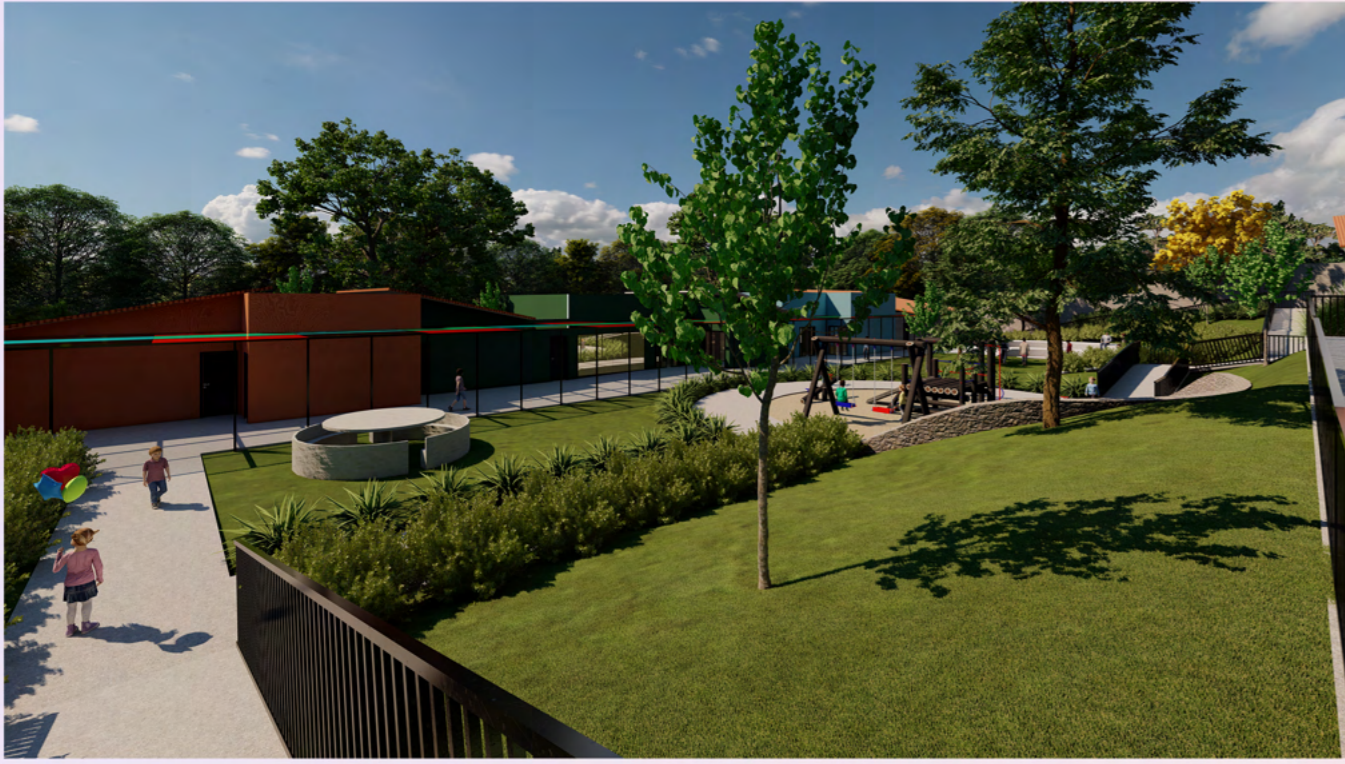

Vista da entrada das residências



Espaço com mesas de concreto para convivência



Passeios executados em Fullget



Circulação entre ambientes com coberto.



Entrada do complexo com coberto.

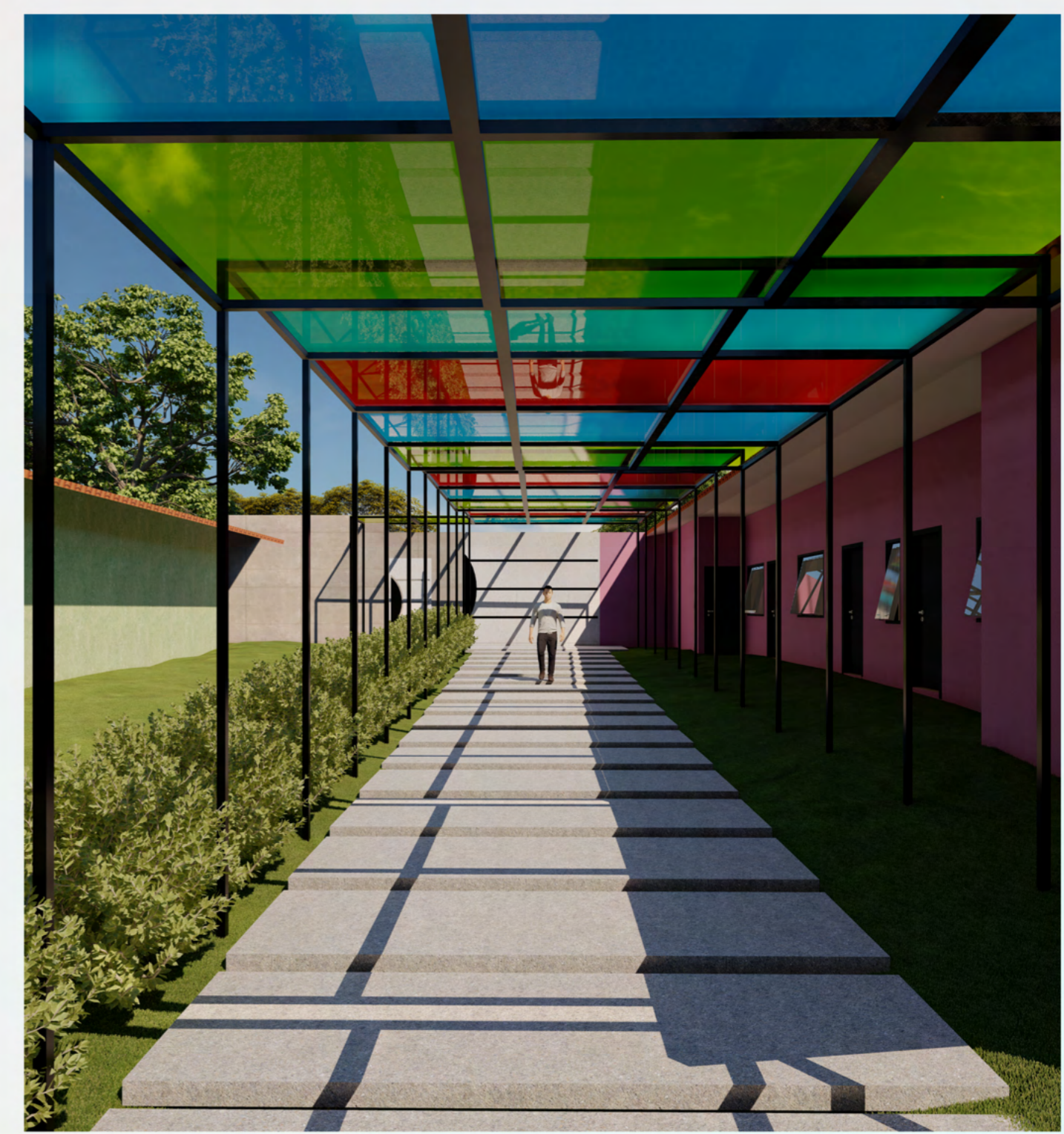

Cobertura executada em vidro colorido

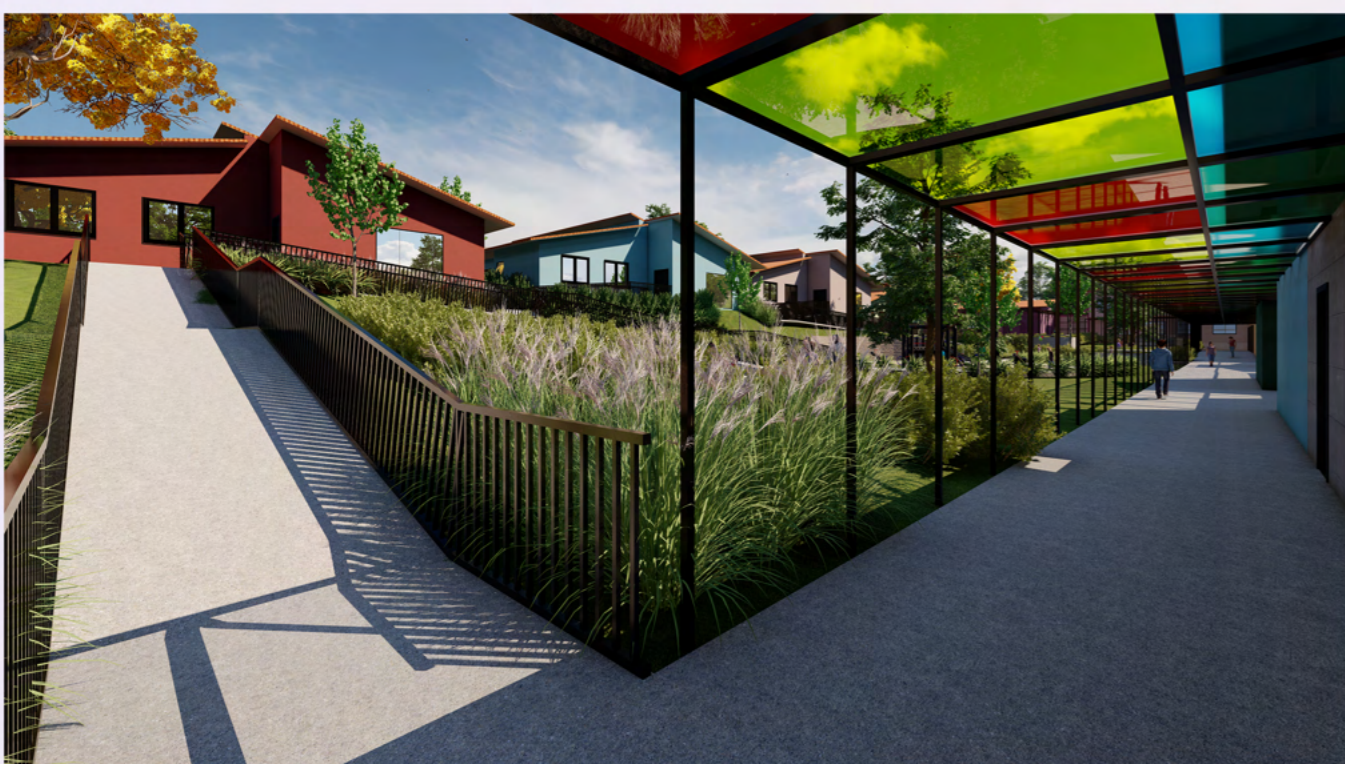

Residências localizadas ao alto do terreno



Locais de uso comum com bastante vegetação



Espaço para apresentações ao lar livre



Playground localizado na parte central do complexo

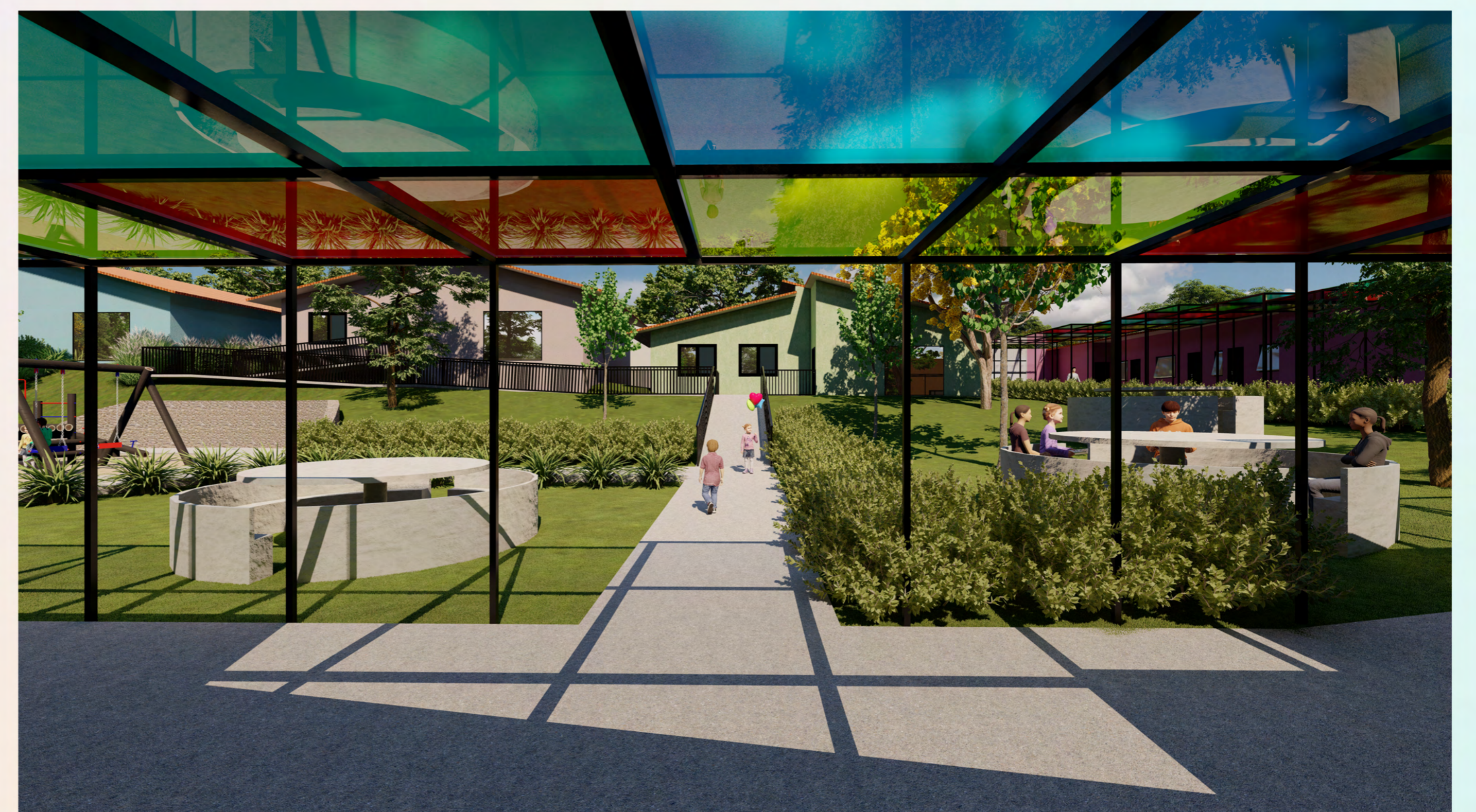

Área de convivio externo

